レンタルサービス
（家電・家具・寝具等）

引越しサービス
（単身・単品・その他請負）

その他生活備品販売&買取

Embrace Change!

あなたの新しい環境を前向きに

RENTALink®

サービスカタログ

https://rentalink.jp

2024.10.17 更新版

レンタルサービスを軸にそれ
（引越し・生活備品販売
お客様の借（仮）住まい

Rental Service + Link S

RENTALin

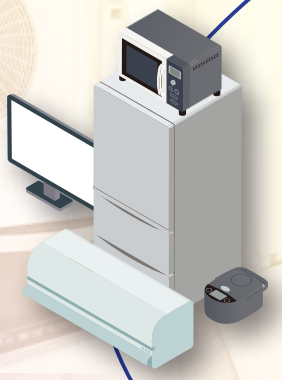

買取サービス

退居の際の不要な家具・
家電などを無料引取・買取
させていただくサービスです。

詳しくはP.33をご参照ください

レンタルサービス

無期限保障付き

家電・家具もお部屋と同じく買わずに借りることで、
新生活に素早く適応し、ご入居からご退居までの
お手間が激減します！

詳しくはP.4～をご参照ください

ご入居～ご退居ま
生活支援サービス

にリンク（付随）するサービス
売）を展開することで、
時の生活を支援します！

ervice (Moving+Sale) =
nk Service

引越しサービス

お部屋のご家財全量の引越しはもちろん、
大型家具だけの単品引越しサービスや、
貨物運送請負サービス（宅配・チャーター）も
喜んでご対応します！
（貨物軽自動車特殊幌架装車を使用）

詳しくはP.30～をご参照ください

販売サービス

新生活に必要な生活消耗品を
レンタルと合わせてお買い上げ
いただけるサービスです。

詳しくはP.33をご参照ください

でワンストップで
をご提供します！

Set item

セット商品

単品でレンタルするより申し込みの手間が
省けて、生活に必要な家電家具一式を
おトクにレンタル出来ます。

セット1　2点セット：A

商品参考サイズ
※機種により若干の前後がございます

6P以降の各単品商品にて
ご確認ください

商品画像
URL

レンタル料金		別途費用（初回のみ）	新品変更費用
月額：**¥2,750**	年額：**¥27,500**	大型配送調整料：**¥1,100**	初回請求月：**¥14,300**

・冷凍冷蔵庫：A（110L～130L相当）
・全自動洗濯機：A（4.5kg～5.0kg相当）
・上記の単品合計の料金より
　月々払いだと¥220／ヵ月もお得♪
　年間払いだと¥2,200／年もお得♪

［別途費用］大型家電配送設置調整料¥1,100
※初回契約時に発生し契約中の全商品回収時は発生しません

セット2　2点セット：B

商品参考サイズ
※機種により若干の前後がございます

6P以降の各単品商品にて
ご確認ください

商品画像
URL

レンタル料金		別途費用（初回のみ）	新品変更料金
月額：**¥4,400**	年額：**¥44,000**	大型配送調整料：**¥3,300**	初回請求月：**¥22,000**

・冷凍冷蔵庫：B（192L～225L相当）
・全自動洗濯機：B（6.0kg～7.0kg相当）
・上記の単品合計の料金より
　月々払いだと¥330／ヵ月もお得♪
　年間払いだと¥3,300／年もお得♪

［別途費用］大型家電配送設置調整料¥3,300
※初回契約時に発生し契約中の全商品回収時は発生しません

セット3　2点セット：C

商品参考サイズ
※機種により若干の前後がございます

6P以降の各単品商品にて
ご確認ください

商品画像
URL

レンタル料金		別途費用（初回のみ）	新品変更料金
月額：**¥6,710**	年額：**¥67,100**	大型配送調整料：**¥5,500**	初回請求月：**¥33,000**

・冷凍冷蔵庫：C（300L～330L相当）
・全自動洗濯機：C（8.0kg～9.0kg相当）
・上記の単品合計の料金より
　月々払いだと¥440／ヵ月もお得♪
　年間払いだと¥4,400／年もお得♪

［別途費用］大型家電配送設置調整料¥5,500
※初回契約時に発生し契約中の全商品回収時は発生しません

無期限保障付・全価格税込（10%）

画像の商品は主要在庫の商品です。
（在庫状況により実際に納品される商品が多少異なる場合がございます）

セット4　5点セット：A

商品参考サイズ
※機種により若干の前後がございます

6P以降の各単品商品にて
ご確認ください

商品画像
URL

レンタル料金		別途費用（初回のみ）	新品変更料金
月額：**¥5,610**	年額：**¥56,100**	大型配送調整料：**¥1,100**	初回請求月：**¥27,500**

・冷凍冷蔵庫：A（110L～130L相当）
・全自動洗濯機：A（4.5kg～5.0kg相当）
・掃除機（紙パック式：～500W）
・液晶TV：B（32型）
・TV台：B（32型～40型）

・上記の単品合計の料金より
月々払いだと¥330／ヵ月もお得♪
年間払いだと¥3,300／年もお得♪

［別途費用］大型家電配送設置調整料¥1,100
※初回契約時に発生し契約中の全商品回収時は発生しません

セット5　5点セット：B

商品参考サイズ
※機種により若干の前後がございます

6P以降の各単品商品にて
ご確認ください

商品画像
URL

レンタル料金		別途費用（初回のみ）	新品変更料金
月額：**¥7,370**	年額：**¥73,700**	大型配送調整料：**¥3,300**	初回請求月：**¥35,200**

・冷凍冷蔵庫：B（192L～225L相当）
・全自動洗濯機：B（6.0kg～7.0kg相当）
・掃除機（紙パック式：～500W）
・液晶TV：B（32型）
・TV台：B（32型～40型）

・上記の単品合計の料金より
月々払いだと¥330／ヵ月もお得♪
年間払いだと¥3,300／年もお得♪

［別途費用］大型家電配送設置調整料¥3,300
※初回契約時に発生し契約中の全商品回収時は発生しません

セット6　5点セット：C

商品参考サイズ
※機種により若干の前後がございます

6P以降の各単品商品にて
ご確認ください

商品画像
URL

レンタル料金		別途費用（初回のみ）	新品変更料金
月額：**¥9,790**	年額：**¥97,900**	大型配送調整料：**¥5,500**	初回請求月：**¥46,200**

・冷凍冷蔵庫：C（300L～330L相当）
・全自動洗濯機：C（8.0kg～9.0kg相当）
・掃除機（紙パック式：～500W）
・液晶TV：B（32型）
・TV台：B（32型～40型）

・上記の単品合計の料金より
月々払いだと¥330／ヵ月もお得♪
年間払いだと¥3,300／年もお得♪

［別途費用］大型家電配送設置調整料¥5,500
※初回契約時に発生し契約中の全商品回収時は発生しません

セット7　ワークデスクセット

商品参考サイズ
※機種により若干の前後がございます

6P以降の各単品商品にて
ご確認ください

商品画像
URL

レンタル料金		別途費用（初回のみ）	新品変更料金
月額：**¥1,540**	年額：**¥15,400**	大型配送調整料：**¥0**	初回請求月：**¥6,050**

・ワークデスク（折畳み式）
・ルームチェアー（キャスター式）
・キャビネット（別称：袖机）
・ワークライト（LED：卓上式）

・上記の単品合計の料金より
月々払いだと¥110／ヵ月もお得♪
年間払いだと¥1,100／年もお得♪

セット8　ダイニングセット

商品参考サイズ
※機種により若干の前後がございます

6P以降の各単品商品にて
ご確認ください

商品画像
URL

レンタル料金		別途費用（初回のみ）	新品変更料金
月額：**¥660**	年額：**¥6,600**	大型配送調整料：**¥0**	初回請求月：**¥3,080**

・ダイニングテーブル（2人用）
・ダイニングチェアー（折畳み式）×2
・上記の単品合計の料金より
月々払いだと¥110／ヵ月もお得♪
年間払いだと¥1,100／年もお得♪

セット9　ランドリー用具セット（単品契約不可）

商品参考サイズ
※機種により若干の前後がございます

6P以降の各単品商品にて
ご確認ください

商品画像
URL

レンタル料金		別途費用（初回のみ）	新品変更料金
月額：**¥990**	年額：**¥9,900**	大型配送調整料：**¥0**	初回請求月：**¥5,500**

・ランドリーラック（突っ張り式）
・コートハンガー（キャスター式:折畳み式）
・タオルハンガー（折畳み式）
・物干し竿（2.2m～3.3m伸縮式）

・セット専用品がございます関係で割引計算不可の為割愛させて頂きます。

画像の商品は主要在庫の商品です。
（在庫状況により実際に納品される商品が多少異なる場合がございます）

無期限保障付・全価格税込（10%）

Single item

単品商品

引っ越しが大変で購入したり取り付けたりが面倒、とりあえずレンタルで、
そのようなニーズに答えられるように商品1点からレンタル可能です。

01 冷蔵庫(45L～50L相当)

商品参考サイズ
※機種により若干の前後がございます

縦(奥行) 50cm
横(幅) 45cm
高さ 50cm

商品画像 URL

レンタル料金		別途費用(初回のみ)	新品変更料金
月額：**¥770**	年額：**¥7,700**	大型配送調整料：**¥0**	初回請求月：**¥3,300**

- 45L～50L相当(※冷蔵のみの製品ですが1L相当の冷凍室有)
- 直冷式(霜取り機能無タイプ)
- 耐熱天版(天板にレンジ設置可能)
- 付属品(製氷皿・霜取りヘラ・卵ケース)
- 右開きタイプ(左→右へ開く)

02 冷凍庫(30L～35L相当)

商品参考サイズ
※機種により若干の前後がございます

縦(奥行) 50cm
横(幅) 45cm
高さ 50cm

商品画像 URL

レンタル料金		別途費用(初回のみ)	新品変更料金
月額：**¥990**	年額：**¥9,900**	大型配送調整料：**¥0**	初回請求月：**¥4,400**

- 30L～35相当(※冷凍のみの製品です)
- 直冷式(霜取り機能無タイプ)
- 耐熱天版(天板にレンジ設置可能)
- 付属品(製氷皿／霜取りヘラ)
- 右開きタイプ(左→右へ開く)

03 冷凍冷蔵庫：A(110L～130L相当)

商品参考サイズ
※機種により若干の前後がございます

縦(奥行) 50cm
横(幅) 50cm
高さ 125cm

商品画像 URL

レンタル料金		別途費用(初回のみ)	新品変更料金
月額：**¥1,540**	年額：**¥15,400**	大型配送調整料：**¥1,100**	初回請求月：**¥7,700**

- 110L～130L相当(冷凍30L～40L・冷蔵80L～90L)
- 直冷式(霜取り機能無タイプ)
- 耐熱天版(天板にレンジ設置可能)
- 付属品(製氷皿・霜取りヘラ・卵ケース)
- 右開きタイプ(左→右へ開く)

[別途費用]大型家電配送設置調整料¥1,100
※初回契約時に発生し契約中の全商品回収時は発生しません

04 冷凍冷蔵庫：B(192L～225L相当)

商品参考サイズ
※機種により若干の前後がございます

縦(奥行) 60cm
横(幅) 60cm
高さ 160cm

商品画像 URL

レンタル料金		別途費用(初回のみ)	新品変更料金
月額：**¥2,750**	年額：**¥27,500**	大型配送調整料：**¥3,300**	初回請求月：**¥13,200**

- 192L～225L相当(冷凍60L～75L・冷蔵140L～150L)
- 直冷式(霜取り機能無タイプ)
- 耐熱天版(天板にレンジ設置可能)
- 付属品(製氷皿・霜取りヘラ・卵ケース)
- 右開きタイプ(左→右へ開く)

[別途費用]大型家電配送設置調整料¥3,300
※初回契約時に発生し契約中の全商品回収時は発生しません

05 冷凍冷蔵庫：C(300L～330L相当)

商品参考サイズ
※機種により若干の前後がございます

縦(奥行) 65cm
横(幅) 65cm
高さ 175cm

商品画像 URL

レンタル料金		別途費用(初回のみ)	新品変更料金
月額：**¥4,400**	年額：**¥44,000**	大型配送調整料：**¥5,500**	初回請求月：**¥19,800**

- 300L～330L相当(冷凍85L～100L・冷蔵215L～230L)
- 間冷式(ファン式:霜取り機能有タイプ)
  ※霜を完全除去できる訳ではございません
- 耐熱天版(天板にレンジ設置可能)
- 付属品(製氷皿・霜取りヘラ・卵ケース)
- 右開きタイプ(左→右へ開く)

[別途費用]大型家電配送設置調整料¥5,500
※初回契約時に発生し契約中の全商品回収時は発生しません

無期限保障付・全価格税込(10%)

画像の商品は主要在庫の商品です。
(在庫状況により実際に納品される商品が多少異なる場合がございます)

06 全自動洗濯機：A(4.5kg～5.0kg相当)

商品参考サイズ
※機種により若干の前後がございます

縦(奥行)　55cm
横(幅)　55cm
高さ　100cm

商品画像URL

レンタル料金		別途費用(初回のみ)	新品変更料金
月額：**¥1,430**	年額：**¥14,300**	大型配送調整料：**¥1,100**	初回請求月：**¥6,600**

- 4.5kg～5.0kg相当
- 防カビ用ステンレスドラム
- 付属品(給水中継金具・吸水ホース・排水ホース)

※エルボ、防水パンは物件の設備となりますので洗濯機の付属品には含まれておりません。
※取付時にエルボの取付が必要な場合は現場で有償(¥1,000)での対応となります。
※取付時に給水ホースの延長が必要な場合は現場で有償(¥2,000)での対応となります。
※取付時に排水ホースの延長が必要な場合は現場で有償(¥1,000)での対応となります。
[別途費用]大型家電配送設置調整料¥1,100
※初回契約時に発生し契約中の全商品回収時は発生しません

07 全自動洗濯機：B(6.0kg～7.0kg相当)

商品参考サイズ
※機種により若干の前後がございます

縦(奥行)　60cm
横(幅)　60cm
高さ　105cm

商品画像URL

レンタル料金		別途費用(初回のみ)	新品変更料金
月額：**¥1,980**	年額：**¥19,800**	大型配送調整料：**¥2,200**	初回請求月：**¥8,800**

- 6.0kg～7.0kg相当
- 防カビ用ステンレスドラム
- 付属品(給水中継金具・吸水ホース・排水ホース)

※エルボ、防水パンは物件の設備となりますので洗濯機の付属品には含まれておりません。
※取付時にエルボの取付が必要な場合は現場で有償(¥1,000)での対応となります。
※取付時に給水ホースの延長が必要な場合は現場で有償(¥2,000)での対応となります。
※取付時に排水ホースの延長が必要な場合は現場で有償(¥1,000)での対応となります。
[別途費用]大型家電配送設置調整料¥2,200
※初回契約時に発生し契約中の全商品回収時は発生しません

08 全自動洗濯機：C(8.0kg～9.0kg相当)

商品参考サイズ
※機種により若干の前後がございます

縦(奥行)　60cm
横(幅)　60cm
高さ　105cm

商品画像URL

レンタル料金		別途費用(初回のみ)	新品変更料金
月額：**¥2,750**	年額：**¥27,500**	大型配送調整料：**¥3,300**	初回請求月：**¥13,200**

- 8.0kg～9.0kg相当
- 防カビ用ステンレスドラム
- 付属品(給水中継金具・吸水ホース・排水ホース)

※エルボ、防水パンは物件の設備となりますので洗濯機の付属品には含まれておりません。
※取付時にエルボの取付が必要な場合は現場で有償(¥1,000)での対応となります。
※取付時に給水ホースの延長が必要な場合は現場で有償(¥2,000)での対応となります。
※取付時に排水ホースの延長が必要な場合は現場で有償(¥1,000)での対応となります。
[別途費用]大型家電配送設置調整料¥3,300
※初回契約時に発生し契約中の全商品回収時は発生しません

09 電子レンジ(単機能：500～700W相当)

商品参考サイズ
※機種により若干の前後がございます

縦(奥行)　35cm
横(幅)　45cm
高さ　30cm

商品画像URL

レンタル料金		別途費用(初回のみ)	新品変更料金
月額：**¥660**	年額：**¥6,600**	大型配送調整料：**¥0**	初回請求月：**¥2,200**

- 50Hz／60Hz
- 500～700W相当
- 温め機能(温度調節2段階)
- 解凍機能(温度調節1段階)
- ターンテーブル式

10 オーブンレンジ(800W～900W相当)

商品参考サイズ
※機種により若干の前後がございます

縦(奥行)　40cm
横(幅)　50cm
高さ　35cm

商品画像URL

レンタル料金		別途費用(初回のみ)	新品変更料金
月額：**¥1,100**	年額：**¥11,000**	大型配送調整料：**¥0**	初回請求月：**¥5,500**

- 50Hz／60Hz
- ～850W相当
- 温め機能(温度調節3段階)
- 解凍機能(温度調節2段階)
- フラットテーブル式
- オーブン専用トレイ×1

11 炊飯器(5合炊相当)

商品参考サイズ
※機種により若干の前後がございます

縦(奥行)　30cm
横(幅)　25cm
高さ　20cm

商品画像URL

レンタル料金		別途費用(初回のみ)	新品変更料金
月額：**¥660**	年額：**¥6,600**	大型配送調整料：**¥0**	初回請求月：**¥2,200**

- 5合炊相当
- 付属品(しゃもじ・軽量カップ)
- 早炊き機能有
- タイマー機能
- マイコン式

画像の商品は主要在庫の商品です。
(在庫状況により実際に納品される商品が多少異なる場合がございます)

無期限保障付・全価格税込(10%)

12 電気ポッド(2.2L相当)

商品参考サイズ
※機種により若干の前後がございます

縦(奥行) 20cm
横(幅) 20cm
高さ 30cm

商品画像URL

レンタル料金		別途費用(初回のみ)	新品変更料金
月額：**¥330**	年額：**¥3,300**	大型配送調整料：**¥0**	初回請求月：**¥1,320**

- 2.2L相当
- 空焚き防止機能
- 電動給湯機能
- カルキとばし機能 ※カルキ汚れを完全除去できる意味ではございません

13 オーブントースター(トースト2枚焼仕様)

商品参考サイズ
※機種により若干の前後がございます

縦(奥行) 25cm
横(幅) 40cm
高さ 20cm

商品画像URL

レンタル料金		別途費用(初回のみ)	新品変更料金
月額：**¥220**	年額：**¥2,200**	大型配送調整料：**¥0**	初回請求月：**¥770**

- 1,000W～1,200W相当(温度調節3段階)
- トースト2枚焼き対応
- タイマー機能
- くずトレー付

14 掃除機(紙パック式：500W相当)

商品参考サイズ
※機種により若干の前後がございます

縦(奥行) 20cm
横(幅) 20cm
高さ 25cm

商品画像URL

レンタル料金		別途費用(初回のみ)	新品変更料金
月額：**¥770**	年額：**¥7,700**	大型配送調整料：**¥0**	初回請求月：**¥3,300**

- 500W相当(吸引パワー調節2段階)
- 紙パック式(汎用紙パック対応可)
- 中間ノズル取外し可
- 紙パックの付属は1枚のみとなっているため、予備はお客様でご用意が必要となります。
- ホースの部分は参考サイズに含んでおりません。

15 ドライヤー(1,200W相当)

商品参考サイズ
※機種により若干の前後がございます

縦(奥行) 10cm
横(幅) 25cm
高さ 20cm

レンタル料金		別途費用(初回のみ)	新品変更料金
月額：**¥220**	年額：**¥2,200**	大型配送調整料：**¥0**	初回請求月：**¥990**

- 1,200W相当
- 大風量タイプ(1.9m3/分)
- マイナスイオン吹出機能

16 扇風機(タワー型)

商品参考サイズ
※機種により若干の前後がございます

縦(奥行) 25cm
横(幅) 25cm
高さ 90cm

レンタル料金		別途費用(初回のみ)	新品変更料金
月額：**¥550**	年額：**¥5,500**	大型配送調整料：**¥0**	初回請求月：**¥1,980**

- 6畳用
- 風力3段階調節
- タイマー機能
- 立体送風機能

17 加湿空気清浄機(SHARPプラズマクラスター)

商品参考サイズ
※機種により若干の前後がございます

縦(奥行) 25cm
横(幅) 40cm
高さ 65cm

商品画像URL

レンタル料金		別途費用(初回のみ)	新品変更料金
月額：**¥1,430**	年額：**¥14,300**	大型配送調整料：**¥0**	初回請求月：**¥6,600**

- プラズマクラスター 7000規格
- 最大加湿量 500ml／h
- 木造和室8.5畳相当のスペースに対応
- ファン式集塵

※使い捨てプレフィルターは追加購入可能です。
商品コード「SALE 1」(17P)
¥4,400(税込)郵送対応(送料込)

無期限保障付・全価格税込(10%)

画像の商品は主要在庫の商品です。
(在庫状況により実際に納品される商品が多少異なる場合がございます)

18 ルームエアコン(2.2kW：木造6畳用相当)

商品参考サイズ
※機種により若干の前後がございます
室内機：縦25cm×横80cm×高さ25cm
室外機：縦25cm×横70cm×高さ55cm

商品画像URL

レンタル料金		別途費用(初回のみ)	新品変更料金
月額：**¥2,750**	年額：**¥27,500**	基本工事費用：**¥22,000**	初回請求月：**¥13,200**

- 冷暖2.2kW 相当(木造6畳用：コンクリート構造8畳用)
- 消費電力 冷房 ：～650W相当／暖房 ：～850W相当
- 冷房機能・暖房機能・除湿機能・送風機能・タイマー機能・風向調整機能
- 受付時に取付箇所の詳細を打ち合わせをさせていただき、下記の工事項目が必要な場合は追加費用が発生致しますので予めご了承ください。

[別途費用]取付取外基本工事費用¥22,000
※取外代金を含めた工事料金を初回契約時に精算

[オプション費用例(全項目内税表記)]
- コア抜き工事(壁に穴がない場合に発生)
  ¥4,400～¥6,600
- 専用電源取付工事(室内機取付場所から2m以内にコンセントが無い状態)
  ¥8,800～¥11,000
- 配管延長工事(室内機と室外機を結ぶ配線が4m以上)
  ¥2,200／m
- 室外機天吊り工事(室外機が床設置不可で天井吊下げが必要な状態)
  ¥6,600～¥11,000

19 電気衣類乾燥機 (独立スタンド付：1,200W相当)

商品参考サイズ
※機種により若干の前後がございます
縦(奥行) 50cm
横(幅) 70cm
高さ 70cm

商品画像URL

レンタル料金		別途費用(初回のみ)	新品変更料金
月額：**¥2,750**	年額：**¥27,500**	大型配送調整料：**¥2,200**	初回請求月：**¥16,500**

- 1,200W相当(AC100V)

※換気機能が不十分な設置場所では室温が高上してしまいますのでご注意ください。
※洗濯物の脱水をしっかり行って頂きますと乾燥時間が格段に早くなります。
※くず取りフィルターに付着した汚れやゴミは掃除機で吸引し簡単に清掃できます。(排気効率が上昇し乾燥時間が早くなり省エネに繋がります)
※お部屋の電気の基本契約は40A以上を推奨致します。

- スタンドのサイズ：縦50cm×横70cm×高さ120cm以内

[別途費用]大型家電配送設置調整料¥2,200
※初回契約時に発生し契約中の全商品回収時は発生しません

20 布団乾燥機(ツインノズル式：800W相当)

商品参考サイズ
※機種により若干の前後がございます
縦(奥行) 20cm
横(幅) 20cm
高さ 35cm

レンタル料金		別途費用(初回のみ)	新品変更料金
月額：**¥770**	年額：**¥7,700**	大型配送調整料：**¥0**	初回請求月：**¥3,300**

商品画像URL

- 800W相当
- ツインノズルタイプ
- 温度2段階設定
- タイマー機能有
- 靴やカバンなどにもご利用可能
- ホースの部分は参考サイズに含んでおりません。

21 IHコンロ：1口タイプ(1,200W相当)

商品参考サイズ
※機種により若干の前後がございます
縦(奥行) 40cm
横(幅) 30cm
高さ 6cm

商品画像URL

レンタル料金		別途費用(初回のみ)	新品変更料金
月額：**¥440**	年額：**¥4,400**	大型配送調整料：**¥0**	初回請求月：**¥1,650**

- 1,200W～1,400W相当／火力設定 4段階
- タイマー機能
- 直径24cmまでのIH対応調理器具使用可能
- セーフティ機能有

※必ずIH対応の調理器具をご利用ください。(電熱版の故障原因の80%以上がIH非対応の器具の利用によるものです)

22 ガスコンロ：1口タイプ(LPガス用)

商品参考サイズ
※機種により若干の前後がございます
縦(奥行) 25cm
横(幅) 25cm
高さ 10cm

商品画像URL

レンタル料金		別途費用(初回のみ)	新品変更料金
月額：**¥330**	年額：**¥3,300**	大型配送調整料：**¥0**	初回請求月：**¥1,650**

- ガスホース(オレンジ：約50cm)付属
- ガスホースクリップ(ブラック：2個)付属

※物件によって安全ソケットが必要な場合は、現場で有償(¥1,000)対応となります。

23 ガスコンロ：1口タイプ(都市ガス用)

商品参考サイズ
※機種により若干の前後がございます
縦(奥行) 25cm
横(幅) 25cm
高さ 10cm

商品画像URL

レンタル料金		別途費用(初回のみ)	新品変更料金
月額：**¥330**	年額：**¥3,300**	大型配送調整料：**¥0**	初回請求月：**¥1,650**

- ガスホース(ホワイト：約50cm)付属
- ガスホースクリップ(ホワイト：2個)付属

※物件によって安全ソケットが必要な場合は、現場で有償(¥1,000)対応となります。

画像の商品は主要在庫の商品です。
(在庫状況により実際に納品される商品が多少異なる場合がございます)

無期限保障付・全価格税込(10%)

24 ガスコンロ：2口グリル付タイプ(LPガス用)

商品参考サイズ
※機種により若干の前後がございます

縦(奥行) 50cm
横(幅) 60cm
高さ 20cm

商品画像URL

レンタル料金		別途費用(初回のみ)	新品変更料金
月額：**¥1,210**	年額：**¥12,100**	大型配送調整料：**¥0**	初回請求月：**¥5,500**

- ガスホース(オレンジ：約50cm)付属
- ガスホースクリップ(ブラック：2個)付属
- 安全センサー機能有
  ※物件によって安全ソケットが必要な場合は、現場で有償(¥1,000)対応となります。

25 ガスコンロ：2口グリル付タイプ(都市ガス用)

商品参考サイズ
※機種により若干の前後がございます

縦(奥行) 50cm
横(幅) 60cm
高さ 20cm

商品画像URL

レンタル料金		別途費用(初回のみ)	新品変更料金
月額：**¥1,210**	年額：**¥12,100**	大型配送調整料：**¥0**	初回請求月：**¥5,500**

- ガスホース(ホワイト：約50cm)付属
- ガスホースクリップ(ブラック：2個)付属
- 安全センサー機能有
  ※物件によって安全ソケットが必要な場合は、現場で有償(¥1,000)対応となります。

26 ペンダント照明(昼光色系LED)

商品参考サイズ
※機種により若干の前後がございます

直径 45cm
高さ 15cm

商品画像URL

レンタル料金		別途費用(初回のみ)	新品変更料金
月額：**¥440**	年額：**¥4,400**	大型配送調整料：**¥0**	初回請求月：**¥1,650**

- 6畳用
- 昼光色
- 照度3段階調節

27 シーリングライト(昼光色系LED)

商品参考サイズ
※機種により若干の前後がございます

直径 55cm
高さ 12cm

商品画像URL

レンタル料金		別途費用(初回のみ)	新品変更料金
月額：**¥550**	年額：**¥5,500**	大型配送調整料：**¥0**	初回請求月：**¥2,200**

- 6畳用
- リモコン付属
- 昼光色
- 照度3段階調節

28 電気ストーブ(加湿機能付：1,000W相当)

商品参考サイズ
※機種により若干の前後がございます

縦(奥行) 20cm
横(幅) 30cm
高さ 50cm

商品画像URL

レンタル料金		別途費用(初回のみ)	新品変更料金
月額：**¥550**	年額：**¥5,500**	大型配送調整料：**¥0**	初回請求月：**¥2,200**

- 1,000W相当
- 温度2段階調節
- 転倒時電源オフ機能
- 加湿機能有

29 ファンヒーター：A(灯油式：～6畳用)

商品参考サイズ
※機種により若干の前後がございます

縦(奥行) 25cm
横(幅) 40cm
高さ 50cm

商品画像URL

レンタル料金		別途費用(初回のみ)	新品変更料金
月額：**¥990**	年額：**¥9,900**	大型配送調整料：**¥0**	初回請求月：**¥4,400**

- 木造6畳用：コンクリート構造8畳用
- ポリ缶18L(2個)付属
- 電動ポンプ付(電池式)
  ※ご契約されるアパートの使用制限にご注意ください。

- 返却時にポリタンク内に灯油の残りがある場合、回収できませんのでご注意ください。

無期限保障付・全価格税込(10%)

画像の商品は主要在庫の商品です。
(在庫状況により実際に納品される商品が多少異なる場合がございます)

30 ファンヒーター：B（温風式：～6畳用1,200w相当）

商品参考サイズ
※機種により若干の前後がございます

縦（奥行） 20cm
横（幅） 40cm
高さ 40cm

商品画像URL

レンタル料金		別途費用（初回のみ）	新品変更料金
月額：**¥880**	年額：**¥8,800**	大型配送調整料：**¥0**	初回請求月：**¥3,850**

- 木造6畳用：コンクリート構造8畳用
- 1,200W相当
- 温度3段階調節
- 転倒時電源オフ機能

31 液晶TV：A（22型～24型）

商品参考サイズ
※機種により若干の前後がございます

縦（奥行） 20cm
横（幅） 55cm
高さ 45cm

商品画像URL

レンタル料金		別途費用（初回のみ）	新品変更料金
月額：**¥1,100**	年額：**¥11,000**	大型配送調整料：**¥0**	初回請求月：**¥4,400**

- 3波（地上・BS・CS）対応
  ※BSとCSのご視聴はお客様ご自身で受信契約が別途必要となります。
- 解像度 ハイビジョン（HD）：1,360×768
- HDMIポート有（HDMIリンク非対応）
- LANポート有（スマートTV非対応）
- 外付け録画機能有
  ※USBメモリやHDDはお客様ご自身でご用意が必要となります。

32 液晶TV：B（32型）

商品参考サイズ
※機種により若干の前後がございます

縦（奥行） 25cm
横（幅） 70cm
高さ 65cm

商品画像URL

レンタル料金		別途費用（初回のみ）	新品変更料金
月額：**¥1,870**	年額：**¥18,700**	大型配送調整料：**¥0**	初回請求月：**¥8,800**

- 3波（地上・BS・CS）対応
  ※BSとCSのご視聴はお客様ご自身で受信契約が別途必要となります。
- 解像度 ハイビジョン（HD）：1,360×768
- HDMIポート有（HDMIリンク非対応）
- LANポート有（スマートTV非対応）
- 外付け録画機能有
  ※USBメモリやHDDはお客様ご自身でご用意が必要となります。

33 液晶TV：C（40型）

商品参考サイズ
※機種により若干の前後がございます

縦（奥行） 25cm
横（幅） 90cm
高さ 75cm

商品画像URL

レンタル料金		別途費用（初回のみ）	新品変更料金
月額：**¥2,200**	年額：**¥22,000**	大型配送調整料：**¥0**	初回請求月：**¥9,900**

- 3波（地上・BS・CS）対応
  ※BSとCSのご視聴はお客様ご自身で受信契約が別途必要となります。
- 解像度 フルハイビジョン（フルHD）：1,920×1,080
- HDMIポート有（HDMIリンク対応）
- LANポート有（スマートTV対応）
- 外付け録画機能有
  ※USBメモリやHDDはお客様ご自身でご用意が必要となります。

34 PC液晶モニター（ノングレア）：A（22型～24型）

商品参考サイズ
※機種により若干の前後がございます

縦（奥行） 20cm
横（幅） 55cm
高さ 45cm

商品画像URL

レンタル料金		別途費用（初回のみ）	新品変更料金
月額：**¥1,100**	年額：**¥11,000**	大型配送調整料：**¥0**	初回請求月：**¥4,400**

※TVではなくPCモニターとなります。
※ゲーミングモニターとしては機能的にお勧めできませんのでご注意ください。

- 解像度 フルハイビジョン（フルHD）：1,920×1,080
- スリムベゼル式
- 入力端子（HDMIポート×1・D-Sub15×1）
- VESAマウント有
- スピーカー非搭載（イヤホン等への出力はPC本体で行ってください）

35 PC液晶モニター（ノングレア）：B（29型～32型）

商品参考サイズ
※機種により若干の前後がございます

縦（奥行） 25cm
横（幅） 70cm
高さ 65cm

商品画像URL

レンタル料金		別途費用（初回のみ）	新品変更料金
月額：**¥1,650**	年額：**¥16,500**	大型配送調整料：**¥0**	初回請求月：**¥7,700**

※TVではなくPCモニターとなります。
※ゲーミングモニターとしては機能的にお勧めできませんのでご注意ください。

- 解像度 フルハイビジョン（フルHD）：1,920×1,080
- スリムベゼル式
- 入力端子（HDMIポート×1・D-Sub15×1）
- VESAマウント有
- スピーカー非搭載（イヤホン等への出力はPC本体で行ってください）

画像の商品は主要在庫の商品です。
（在庫状況により実際に納品される商品が多少異なる場合がございます）

無期限保障付・全価格税込（10%）

36 TV台：A(～24型)

商品参考サイズ
※機種により若干の前後がございます

縦(奥行)　35cm
横(幅)　55cm
高さ　45cm

商品画像URL

レンタル料金		別途費用(初回のみ)	新品変更料金
月額：**¥220**	年額：**¥2,200**	大型配送調整料：**¥0**	初回請求月：**¥990**

- ～24型まで対応
- キャスター付

37 TV台：B(32型～40型)

商品参考サイズ
※機種により若干の前後がございます

縦(奥行)　45cm
横(幅)　90cm
高さ　45cm

商品画像URL

レンタル料金		別途費用(初回のみ)	新品変更料金
月額：**¥330**	年額：**¥3,300**	大型配送調整料：**¥0**	初回請求月：**¥1,100**

- ～40型まで対応

38 キッチンラック（別称：レンジワゴン）

商品参考サイズ
※機種により若干の前後がございます

縦(奥行)　45cm
横(幅)　50cm
高さ　140cm

商品画像URL

レンタル料金		別途費用(初回のみ)	新品変更料金
月額：**¥550**	年額：**¥5,500**	大型配送調整料：**¥0**	初回請求月：**¥2,200**

- コンセント2口付属
- キャスター付
- スライド棚有

39 収納スチールラック

商品参考サイズ
※機種により若干の前後がございます

縦(奥行)　37cm
横(幅)　72cm
高さ　87cm

商品画像URL

レンタル料金		別途費用(初回のみ)	新品変更料金
月額：**¥440**	年額：**¥4,400**	大型配送調整料：**¥0**	初回請求月：**¥2,200**

- スチール製
- キャスター付
- 折畳可能
- 耐荷重：30kg／段

40 スタンドミラー(折畳式)

商品参考サイズ
※機種により若干の前後がございます

縦(奥行)　25cm
横(幅)　25cm
高さ　140cm

商品画像URL

レンタル料金		別途費用(初回のみ)	新品変更料金
月額：**¥220**	年額：**¥2,200**	大型配送調整料：**¥0**	初回請求月：**¥990**

- 折畳脚
- 飛散防止ガラス
- 全身用

41 シングルベッド：A(折畳式)

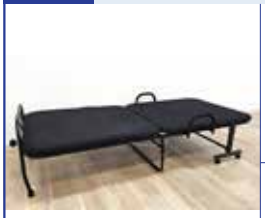

商品参考サイズ
※機種により若干の前後がございます

縦(奥行)100cm
横(幅)　20cm
高さ 30～40cm

商品画像URL

レンタル料金		別途費用(初回のみ)	新品変更料金
月額：**¥880**	年額：**¥8,800**	大型配送調整料：**¥0**	初回請求月：**¥3,850**

- 折畳可能
- スチール製(耐荷重100kg)
- リクライニング機能有(5段階)
- 薄型マットレス付属(2cm厚)

※体重70kg以上の方で敷布団だけ敷いてご利用の場合は、耐圧分散性が弱くベッドが変形してしまう可能性が高い為、別途マットレス(最低4cm以上)をお客様ご自身でご用意ください。

無期限保障付・全価格税込(10%)

画像の商品は主要在庫の商品です。
(在庫状況により実際に納品される商品が多少異なる場合がございます)

42 シングルベッド：B 専用コイルマットレス付（高床式）

商品参考サイズ
※機種により若干の前後がございます

縦（奥行）100cm
横（幅）　200cm
高さ　　110cm

商品画像 URL

レンタル料金		別途費用（初回のみ）	新品変更料金
月額：**¥1,650**	年額：**¥16,500**	大型配送調整料：**¥2,200**	初回請求月：**¥7,700**

- 高床式（収納有効高60cm）
- コンセント2口付属
- スチール製（耐荷重100kg）
- コイルマットレス付属（10cm厚）
  ※体重70kg以上の方の場合は付属のマットレスのみ

ですと耐圧分散性が弱くベッドが変形してしまう為、別途、敷布団もしくは薄型マットレス（最低4cm以上）をお客様ご自身でご用意ください。

[別途費用]大型家電配送設置調整料¥2,200
※初回契約時に発生し契約中の全商品回収時は発生しません

43 ワークデスク（折畳式）

商品参考サイズ
※機種により若干の前後がございます

右記参照

商品画像 URL

レンタル料金		別途費用（初回のみ）	新品変更料金
月額：**¥550**	年額：**¥5,500**	大型配送調整料：**¥0**	初回請求月：**¥2,200**

- 折畳み可能

❶ 縦50cm×横120cm×高さ75cm
❷ 縦70cm×横100cm×高さ75cm
在庫状況によりどちらかでの納品となります。

44 ルームチェアー（キャスター式）

商品参考サイズ
※機種により若干の前後がございます

縦（奥行）　50cm
横（幅）　　45cm
高さ　～100cm

商品画像 URL

レンタル料金		別途費用（初回のみ）	新品変更料金
月額：**¥330**	年額：**¥3,300**	大型配送調整料：**¥0**	初回請求月：**¥1,100**

- 高さ調節：ガス圧昇降式
- キャスター式
- 全高～100cm

45 キャビネット（別称：袖机）

商品参考サイズ
※機種により若干の前後がございます

縦（奥行）　40cm
横（幅）　　40cm
高さ　　60cm

商品画像 URL

レンタル料金		別途費用（初回のみ）	新品変更料金
月額：**¥550**	年額：**¥5,500**	大型配送調整料：**¥0**	初回請求月：**¥2,200**

- 収納3段（施錠機能はございません）
- キャスター付

46 ワークライト（LED：卓上式）

商品参考サイズ
※機種により若干の前後がございます

縦（奥行）　20cm
横（幅）　　10cm
高さ　　50cm

商品画像 URL

レンタル料金		別途費用（初回のみ）	新品変更料金
月額：**¥220**	年額：**¥2,200**	大型配送調整料：**¥0**	初回請求月：**¥550**

- 卓上用
- 昼光色
- 照度3段階調節
- AC電源のみとなり、USB電源ポートや充電機能はございません。

47 ダイニングテーブル（2人用）

商品参考サイズ
※機種により若干の前後がございます

縦（奥行）　75cm
横（幅）　　75cm
高さ　　70cm

商品画像 URL

レンタル料金		別途費用（初回のみ）	新品変更料金
月額：**¥440**	年額：**¥4,400**	大型配送調整料：**¥0**	初回請求月：**¥1,650**

- 折畳み式：正方形デザイン
  ※在庫状況により円形タイプの物に変更する場合がございます

画像の商品は主要在庫の商品です。
（在庫状況により実際に納品される商品が多少異なる場合がございます）

無期限保障付・全価格税込（10%）

48 ダイニングチェアー2脚セット(折畳式)

商品参考サイズ
※機種により若干の前後がございます

座面 25cm四方
座面高 40cm
全高 90cm

商品画像URL

レンタル料金		別途費用(初回のみ)	新品変更料金
月額:**¥330**	年額:**¥3,300**	大型配送調整料:**¥0**	初回請求月:**¥1,430**

・折畳み式:正方形デザイン
※在庫状況により円形タイプの物に変更する場合がございます

49 ローテーブル(折脚式)

商品参考サイズ
※機種により若干の前後がございます

縦(奥行) 40cm
横(幅) 70cm
高さ 30cm

レンタル料金		別途費用(初回のみ)	新品変更料金
月額:**¥330**	年額:**¥3,300**	大型配送調整料:**¥0**	初回請求月:**¥1,100**

商品画像URL

・折脚式

50 リクライニング座椅子(1人用)

商品参考サイズ
※機種により若干の前後がございます

縦(奥行) 88cm
横(幅) 55cm
高さ 88cm

商品画像URL

レンタル料金		別途費用(初回のみ)	新品変更料金
月額:**¥660**	年額:**¥6,600**	大型配送調整料:**¥0**	初回請求月:**¥3,300**

・リクライニング機能有(5段階)
・カバー脱着可能
・カバー洗濯可能
※漂白剤は絶対に使用しないでください
・全長～160cm

51 こたつ(正方形:400W相当)

商品参考サイズ
※機種により若干の前後がございます

縦(奥行) 75cm
横(幅) 75cm
高さ 35cm

商品画像URL

レンタル料金		別途費用(初回のみ)	新品変更料金
月額:**¥440**	年額:**¥4,400**	大型配送調整料:**¥0**	初回請求月:**¥1,650**

・電熱版:～400W相当
・温度:3段階調節
・天板:リバーシブル式

52 こたつ布団上下+上下カバーセット

商品参考サイズ
※機種により若干の前後がございます

掛布団:
縦(奥行) 200cm
横(幅) 200cm
厚 5cm

敷布団:
縦(奥行) 180cm
横(幅) 180cm
厚 3cm

商品画像URL

レンタル料金		別途費用(初回のみ)	新品変更料金
月額:**¥660**	年額:**¥6,600**	大型配送調整料:**¥0**	初回請求月:**¥3,300**

・掛布団:ポリエステル100%(1.4kg)
・敷布団:ポリエステル100%(2.0kg)
※ウレタン仕様になる場合がございます。
・掛布団カバー:ポリエステル100%
・敷布団カバー:ポリエステル100%

・カラー:
ベージュもしくはライトグレー限定
※選択は出来ません
・月払い契約対象:
クリーニング費用保証金 ¥2,200(税込)
※レンタル利用13ヶ月目に全額返金されます

53 こたつ布団上下用カバーセット(予備用)

商品参考サイズ
※機種により若干の前後がございます

掛布団兼敷布団カバー(2枚入)
縦(奥行) 205cm
横(幅) 205cm

レンタル料金		別途費用(初回のみ)	新品変更料金
月額:**¥220**	年額:**¥2,200**	大型配送調整料:**¥0**	初回請求月:**¥1,100**

商品画像URL

・ポリエステル100%
・洗濯可能

無期限保障付・全価格税込(10%)

画像の商品は主要在庫の商品です。
(在庫状況により実際に納品される商品が多少異なる場合がございます)

54 カーペット(別称：ラグマット)

商品参考サイズ
※機種により若干の前後がございます

縦(奥行)185cm
横(幅)　130cm
厚　　1cm

商品画像URL

レンタル料金		別途費用(初回のみ)	新品変更料金
月額：**¥220**	年額：**¥2,200**	大型配送調整料：**¥0**	初回請求月：**¥1,320**

- 洗濯可能
  ※6.0kg以上の洗濯機から可能です
- 裏面すべり止め処理有
- カラー：ベージュもしくはライトグレー限定
  ※選択は出来ません

55 コートハンガー(キャスター式：折畳式)

商品参考サイズ
※機種により若干の前後がございます

縦(奥行)　48cm
横(幅)　90～127cm
高さ　90～167cm

商品画像URL

レンタル料金		別途費用(初回のみ)	新品変更料金
月額：**¥330**	年額：**¥3,300**	大型配送調整料：**¥0**	初回請求月：**¥1,100**

- 耐荷重：～15kg
- 材質：スチール(エポキシ樹脂塗装／クロムメッキ)
- 折畳み可能

56 ランドリーラック(突っ張り式：折畳式)

商品参考サイズ
※機種により若干の前後がございます

縦(奥行) 10～50cm
横(幅)　50～80cm
高さ　165～240cm

商品画像URL

レンタル料金		別途費用(初回のみ)	新品変更料金
月額：**¥330**	年額：**¥3,300**	大型配送調整料：**¥0**	初回請求月：**¥1,410**

- 耐荷重:～7kg／1棚
- 材質：スチール(エポキシ樹脂塗装／クロムメッキ)
- 折畳み可能

57 収納ボックスセット(商品内容変更不可)

商品参考サイズ
※機種により若干の前後がございます

右記にて単品サイズの記載

商品画像URL

レンタル料金		別途費用(初回のみ)	新品変更料金
月額：**¥660**	年額：**¥6,600**	大型配送調整料：**¥0**	初回請求月：**¥2,750**

- 衣装ケース(2個)：
  幅62cm×奥行42cm×高さ35cm以内
- 折畳式
- キャスター付
- 折り畳みコンテナ(2個)：
  幅46cm×奥行31cm×高さ28cm以内
- ハンドル付

58 寝具8点セット(シングルサイズ)

商品参考サイズ
※機種により若干の前後がございます

右記にて単品サイズの記載

商品画像URL

レンタル料金		別途費用(初回のみ)	新品変更料金
月額：**¥1,100**	年額：**¥11,000**	大型配送調整料：**¥0**	初回請求月：**¥5,500**

衛生面と洗濯に関して：
弊社の寝具製品は全て洗濯工場(工業洗濯対応工場)で丸洗い洗濯・60℃～80℃乾燥と滅菌処理を施しておりますので衛生面はご安心くださいませ。
また、「毛布・枕・枕カバー・掛布団カバー・敷布団カバー」はご家庭の洗濯機でお洗濯も可能です。但し、シミや汚れが100%落としきれない寝具もございますので予めご了承お願い申し上げます。

- 月払い契約対象：クリーニング費用保証金
  ¥2,200(税込)
  ※レンタル利用13ヶ月目に全額返金されます

- 3つ折りマットレス(ウレタン100%)
  縦100cm×横200cm×厚4cm
- 敷布団(ポリエステル80%・羊毛混20%)
  縦100cm×横200cm×厚8cm
- 掛布団(ポリエステル100%)
  縦140cm×横210cm×厚8cm
- 毛布(ポリエステル100%)
  縦140cm×横200cm×厚2cm
- 枕(ポリエステル100%)
  縦43cm×横63cm×厚12cm
- 枕カバー(T/C100%)
  縦50cm×横90cm
- 掛布団カバー(T/C100%)
  縦150cm×横220cm
- シーツ(T/C100%)
  縦120cm×横220cm

画像の商品は主要在庫の商品です。
(在庫状況により実際に納品される商品が多少異なる場合がございます)

無期限保障付・全価格税込(10%)

59	寝具8点セット用カバーセット（予備用）	レンタル料金		別途費用（初回のみ）	新品変更料金
	商品参考サイズ ※機種により若干の前後がございます **右記にて単品サイズの記載** 商品画像URL	月額：**¥220**	年額：**¥2,200**	大型配送調整料：**¥0**	初回請求月：**¥880**

- 寝具8点セットのご利用の方で各カバーの予備が必要なお客様の為の商品となります。
- 月払い契約対象：クリーニング費用保証金¥1,100（税込）
  ※レンタル利用13ヶ月目に全額返金されます

- 枕カバー（T/C100%）
  縦50cm×横90cm
- 掛布団カバー（T/C100%）
  縦150cm×横220cm
- シーツ（T/C100%）
  縦120cm×横220cm

60	2級遮光カーテンレース セット4枚組：A	61	2級遮光カーテンレース セット4枚組：B	62	2級遮光カーテンレース セット4枚組：C	63	2級遮光カーテンレース セット4枚組：D
商品参考サイズ	**幅100cm（2枚）×丈135cm（2枚）**	商品参考サイズ	**幅100cm（2枚）×丈180cm（2枚）**	商品参考サイズ	**幅100cm（2枚）×丈200cm（2枚）**	商品参考サイズ	**幅100cm（2枚）×丈220cm（2枚）**

商品画像URL

※画像はセット4枚組：A

レンタル料金		別途費用（初回のみ）	新品変更料金
月額：**¥550**	年額：**¥5,500**	大型配送調整料：**¥0**	初回請求月：**¥2,530**

- ドレープカーテン（フック式）
  カラー：無地ベージュ色（2級遮光）
- レースカーテン（フック式）
  カラー：ホワイト色（ミラーレス加工）

カーテンのレンタル料金の統一性に関して:
お部屋のカーテンサイズが「事前に正確に解らない」又は「注文したサイズと実際は違っていた」といった問題を現場でサイズ変更する事で解決する為に同一料金の設定とさせていただいております。

カーテンの洗濯に関して:
寝具製品と同様に洗濯工場で

- 丸洗い洗濯
- ～60℃乾燥と滅菌処理

を施しておりますので衛生面はご安心ください ませ。並びに工業洗濯対応可能なカーテンでございますのでコインランドリーやご家庭の洗濯機で洗っていただいても問題ございません。
※漂白剤は絶対に使用しないでください

64	自転車（26～27インチ：6速外側ギヤ仕様）	レンタル料金		別途費用（初回のみ）	新品変更料金
		月額：**¥1,650**	年額：**¥16,500**	大型配送調整料：**¥0**	初回請求月：**¥7,700**

商品参考サイズ
※機種により若干の前後がございます

縦（奥行） 40cm
横（幅） 160cm
高さ 105cm

商品画像URL

- シティタイプデザイン（26インチ～27インチ）
- 防犯登録済
- 外側6速ギヤ
- ダイナモライト（白色系LED）
- 付属品（エアーポンプ・ハンドル角度調整用工具）
- 適用身長：145cm～180cm

無期限保障付・全価格税込（10%）

画像の商品は主要在庫の商品です。
（在庫状況により実際に納品される商品が多少異なる場合がございます）

SALE1 販売品：交換用フィルターセット（17番：加湿空気清浄機用）

販売料金（税込:10%）

※画像と異なる場合があります

- 商品番号17番 専用付属品
- プレフィルター × 1
- 脱臭フィルター × 1
- 粉塵フィルター × 1
- 郵送対応可能（送料込）

商品参考サイズ
※梱包状態のサイズとなります

縦（奥行） 10cm
横（幅） 25cm
高さ 45cm

¥4,400

商品画像URL

SALE2 販売品：引越用梱包資材セット（26点：商品内容変更不可）

販売料金（税込:10%）

※画像と異なる場合があります

- 段ボール100サイズ（幅33cm×奥行33cm×高33cm）：6枚
- 段ボール140サイズ（幅66cm×奥行33cm×高33cm）：6枚
- 布団フルセット収納袋
- クラフトテープ（50m巻）
- 養生テープ（50m巻）
- マスキングテープ（10m巻）
- マジックペン（ブルー色）
- 緩衝材（古新聞30枚）
- ポストイット（50枚）
- 割れ物注意シール（6枚）

商品参考サイズ
※梱包状態のサイズとなります

縦（奥行） 20cm
横（幅） 70cm
高さ 70cm

¥3,300

商品画像URL

SALE3 販売品：日用品セット（39品目：商品内容変更不可）

販売料金（税込:10%） **¥16,500**

商品画像URL

・フェイスタオル	6	・トップスハンガー（男女兼用サイズ）	10
・バスタオル	2	・ボトムスハンガー（男女兼用サイズ）	4
・ボックスティッシュ（180枚入）	5	・洗濯物干し用ピンチハンガー（40ピンタイプ）	1
・トイレットペーパー（ダブルタイプ）	2	・セロテープ（テープカッター付）	1
・半透明ビニール袋セット（45L×10枚）	1	・クラフトテープ	1
・ゴミ箱45Lセット（可燃用）	1	・養生テープ	1
・ゴミ箱45Lセット（不燃用）	1	・マンガン電池セット（単1×2・単2×2・単3×2・単4×2）	1
・はさみ	1	・軽工具セット（ドライバー・カッター・六角レンチ・ペンチ等）	1

SALE4 販売品：衛生用品セット（15品目：商品内容変更不可）

販売料金（税込:10%） **¥7,700**

商品画像URL

・歯ブラシ（やわらかめ）	1	・シャンプー	1	・衣類用柔軟剤（部屋干し対応タイプ）	1
・歯ブラシ（ふつう）	1	・コンディショナー	1	・衣類消臭スプレー	1
・歯磨き粉	1	・ボディーソープ	1	・体温計	1
・カットバン	1	・ハンドソープ	1	・綿棒	1
・サージカルテープ	1	・衣類用液体洗濯洗剤（部屋干し対応タイプ）	1		
・ボディータオル（ふつう）	1				

SALE5 販売品：キッチン用品セット（24品目：商品内容変更不可）

販売料金（税込:10%） **¥8,800**

商品画像URL

・片手鍋20cm	1	・シルバーセット（スプーン&フォーク）	1
・包丁（刃渡り15cm）	1	・コップ（200ml：電子レンジ対応）	1
・まな板（縦20cm×横35cm）	1	・深皿（電子レンジ対応）	1
・おたまセット（ノーマルタイプ／穴あきタイプ）	2	・平皿（電子レンジ対応）	1
・しゃもじ	1	・食器洗い水切り用ラック	1
・菜箸	1	・ラップ（30cm巾：20m）	1
・フライ返し	1	・アルミホイル（25cm巾:9m）	1
・計量カップ	1	・食品保存容器（2パック）	1
・ボール+ザルセット	1	・ジップロック（20枚入）	1
・箸	3	・キッチンペーパー	2

SALE6 販売品：清掃用品セット（19品目：商品内容変更不可）

販売料金（税込:10%） **¥5,500**

商品画像URL

・食器用洗剤	1	・漂白洗剤（カビキラー等）	1	・ビニール手袋（フリーサイズ：30枚入）	1
・食器洗剤用スポンジ（2個入）	1	・雑巾	2	・軍手	1
・油汚れ用洗剤	1	・ふきん（マイクロファイバー系）	2	・綿棒	1
・お風呂場用洗剤	1	・ほこりとり（マイクロファイバー系）	1	・多目的ブラシ	1
・お風呂掃除用スポンジ	1	・トイレ用洗剤	1	・コロコロ粘着ペーパー	1
・アルコール除菌スプレー	1	・トイレ用ブラシ	1		

画像の商品は主要在庫の商品です。
（在庫状況により実際に納品される商品が多少異なる場合がございます）

無期限保障付・全価格税込（10%）

料金一覧表

コード	商品名	月額料金	年額料金	新品変更料金	別途料金
SET-1	2点セット：A	¥2,750	¥27,500	¥14,300	¥1,100
SET-2	2点セット：B	¥4,400	¥44,000	¥22,000	¥3,300
SET-3	2点セット：C	¥6,710	¥67,100	¥33,000	¥5,500
SET-4	5点セット：A	¥5,610	¥56,100	¥27,500	¥1,100
SET-5	5点セット：B	¥7,370	¥73,700	¥35,200	¥3,300
SET-6	5点セット：C	¥9,790	¥97,900	¥46,200	¥5,500
SET-7	ワークデスクセット	¥1,540	¥15,400	¥6,050	¥0
SET-8	ダイニングセット	¥660	¥6,600	¥3,080	¥0
SET-9	ランドリー用具セット(単品契約不可)	¥990	¥9,900	¥5,500	¥0
01	冷蔵庫(45L～50L相当)	¥770	¥7,700	¥3,300	¥0
02	冷凍庫(30L～35L相当)	¥990	¥9,900	¥4,400	¥0
03	冷凍冷蔵庫：A(110L～130L相当)	¥1,540	¥15,400	¥7,700	¥1,100
04	冷凍冷蔵庫：B(192L～225L相当)	¥2,750	¥27,500	¥13,200	¥3,300
05	冷凍冷蔵庫：C(300L～330L相当)	¥4,400	¥44,000	¥19,800	¥5,500
06	全自動洗濯機：A(4.5kg～5.0kg相当)	¥1,430	¥14,300	¥6,600	¥1,100
07	全自動洗濯機：B(6.0kg～7.0kg相当)	¥1,980	¥19,800	¥8,800	¥2,200
08	全自動洗濯機：C(8.0kg～9.0kg相当)	¥2,750	¥27,500	¥13,200	¥3,300
09	電子レンジ(単機能：500～700W相当)	¥660	¥6,600	¥2,200	¥0
10	オーブンレンジ(800W～900W相当)	¥1,100	¥11,000	¥5,500	¥0
11	炊飯器(5合炊相当)	¥660	¥6,600	¥2,200	¥0
12	電気ポッド(2.2L相当)	¥330	¥3,300	¥1,320	¥0
13	オーブントースター(トースト2枚焼仕様)	¥220	¥2,200	¥770	¥0
14	掃除機(紙パック式：500W相当)	¥770	¥7,700	¥3,300	¥0
15	ドライヤー(1,200W相当)	¥220	¥2,200	¥990	¥0
16	扇風機(タワー型)	¥550	¥5,500	¥1,980	¥0
17	加湿空気清浄機(SHARPプラズマクラスター)	¥1,430	¥14,300	¥6,600	¥0
18	ルームエアコン(2.2kw：木造6畳用相当)	¥2,750	¥27,500	¥13,200	¥22,000
19	電気衣類乾燥機 (独立スタンド付：1,200W相当)	¥2,750	¥27,500	¥16,500	¥2,200
20	布団乾燥機(ツインノズル式：800W相当)	¥770	¥7,700	¥3,300	¥0
21	IHコンロ:1口タイプ(1,200W相当)	¥440	¥4,400	¥1,650	¥0
22	ガスコンロ：1口タイプ(LPガス用)	¥330	¥3,300	¥1,650	¥0
23	ガスコンロ：1口タイプ(都市ガス用)	¥330	¥3,300	¥1,650	¥0
24	ガスコンロ：2口グリル付タイプ(LPガス用)	¥1,210	¥12,100	¥5,500	¥0
25	ガスコンロ：2口グリル付タイプ(都市ガス用)	¥1,210	¥12,100	¥5,500	¥0
26	ペンダント照明(昼光色系LED)	¥440	¥4,400	¥1,650	¥0
27	シーリングライト(昼光色系LED)	¥550	¥5,500	¥2,200	¥0
28	電気ストーブ(加湿機能付：1,000W相当)	¥550	¥5,500	¥2,200	¥0
29	ファンヒーター：A(灯油式：～6畳用)	¥990	¥9,900	¥4,400	¥0
30	ファンヒーター：B(温風式：～6畳用1,200W相当)	¥880	¥8,800	¥3,850	¥0
31	液晶TV：A(22型～24型)	¥1,100	¥11,000	¥4,400	¥0
32	液晶TV：B(32型)	¥1,870	¥18,700	¥8,800	¥0

（税込：10%）

コード	商品名	月額料金	年額料金	新品変更料金	別途料金
33	液晶TV：C(40型)	¥2,200	¥22,000	¥9,900	¥0
34	PC液晶モニター(ノングレア)：A(22型～24型)	¥1,100	¥11,000	¥4,400	¥0
35	PC液晶モニター(ノングレア)：B(29型～32型)	¥1,650	¥16,500	¥7,700	¥0
36	TV台：A(～24型)	¥220	¥2,200	¥990	¥0
37	TV台：B(32型～40型)	¥330	¥3,300	¥1,100	¥0
38	キッチンラック（別称：レンジワゴン）	¥550	¥5,500	¥2,200	¥0
39	収納スチールラック	¥440	¥4,400	¥2,200	¥0
40	スタンドミラー(折畳式)	¥220	¥2,200	¥990	¥0
41	シングルベッド：A(折畳式)	¥880	¥8,800	¥3,850	¥0
42	シングルベッド：B 専用コイルマットレス付(高床式)	¥1,650	¥16,500	¥7,700	¥2,200
43	ワークデスク(折畳式)	¥550	¥5,500	¥2,200	¥0
44	ルームチェアー(キャスター式)	¥330	¥3,300	¥1,100	¥0
45	キャビネット(別称：袖机)	¥550	¥5,500	¥2,200	¥0
46	ワークライト(LED：卓上式)	¥220	¥2,200	¥550	¥0
47	ダイニングテーブル(2人用)	¥440	¥4,400	¥1,650	¥0
48	ダイニングチェアー2脚セット(折畳式)	¥330	¥3,300	¥1,430	¥0
49	ローテーブル(折脚式)	¥330	¥3,300	¥1,100	¥0
50	リクライニング座椅子(1人用)	¥660	¥6,600	¥3,300	¥0
51	こたつ(正方形:400w相当)	¥440	¥4,400	¥1,650	¥0
52	こたつ布団上下+上下カバーセット	¥660	¥6,600	¥3,300	¥0
53	こたつ布団上下用カバーセット(予備用)	¥220	¥2,200	¥1,100	¥0
54	カーペット(別称：ラグマット)	¥220	¥2,200	¥1,320	¥0
55	コートハンガー(キャスター式：折畳式)	¥330	¥3,300	¥1,100	¥0
56	ランドリーラック(突っ張り式：折畳式)	¥330	¥3,300	¥1,410	¥0
57	収納ボックスセット(商品内容変更不可)	¥660	¥6,600	¥2,750	¥0
58	寝具8点セット(シングルサイズ)	¥1,100	¥11,000	¥5,500	¥0
59	寝具8点セット用カバーセット(予備用)	¥220	¥2,200	¥880	¥0
60	2級遮光カーテンレースセット4枚組：A(幅100㎝×135㎝丈／4枚)	¥550	¥5,500	¥2,530	¥0
61	2級遮光カーテンレースセット4枚組：B(幅100㎝×180㎝丈／4枚)	¥550	¥5,500	¥2,530	¥0
62	2級遮光カーテンレースセット4枚組：C(幅100㎝×200㎝丈／4枚)	¥550	¥5,500	¥2,530	¥0
63	2級遮光カーテンレースセット4枚組：D(幅100㎝×220㎝丈／4枚)	¥550	¥5,500	¥2,530	¥0
64	自転車(26～27インチ：6速外側ギヤ仕様)	¥1,650	¥16,500	¥7,700	¥0
SALE-1	[販売品]キッチン用品セット	¥4,400	※新品販売品(退居時に回収は致しません)		
SALE-2	[販売品]引越用梱包資材セット	¥3,300	※新品販売品(退居時に回収は致しません)		
SALE-3	[販売品]日用品セット	¥16,500	※新品販売品(退居時に回収は致しません)		
SALE-4	[販売品]衛生用品セット	¥7,700	※新品販売品(退居時に回収は致しません)		
SALE-5	[販売品]キッチン用品セット	¥8,800	※新品販売品(退居時に回収は致しません)		
SALE-6	[販売品]清掃用品セット	¥5,500	※新品販売品(退居時に回収は致しません)		
00	配送設置基本料(通常期：当年4/15～翌年2/14)	¥3,300／部屋(戸)※回収時の費用含む			
	配送設置基本料(繁忙期：当年2/15～4/14)	¥4,400／部屋(戸)※回収時の費用含む			

お申し込みについて

WEB申込

オススメ!
データ履歴も残るので利用終了まで
スマートなお取引ができます

1. 各商品ページからご希望の商品の数量や新品オプションを入力し、「カートに入れる」を選択してください。メニュー「レンタルカート」でまずは納品希望日を入力すると、選択いただきました商品に対し料金が反映されます。
2. 「数量」「商品状態(中古・新品)」「支払スタイル(月額・年額)」「返却予定日(任意)」「料金」が表示されますので、内容が宜しければ「次へ進む」を選択してください。
3. 各種お客様情報やお支払方法を入力し、「次へ進む」を選択してください。
4. 最終確認画面となりますので、改めて内容に間違いが無いかご確認ください。宜しければ署名欄にデジタル署名をし、「申込確定」を選択してください。
   ご入力いただきましたメールアドレスに「ご注文内容ご確認メール」が届いているかご確認ください(迷惑メールに振り分けられている場合もございますのでご注意ください)。
5. 追って弊社スタッフより受付連絡をさせて頂いた後、お支払い手続きと納品となります(混雑状況により受付に日数を要する場合がございます)。

申込書

1. 24～25Pの記入例をご確認いただき、26～29P以降の申込書内に必要事項をご記入ください。
2. 以下いずれかの方法で弊社までご送付をお願い申し上げます。
   - 写真を撮ってメール
   - FAX
3. 受付担当より受付と契約手続きの電話連絡をさせていただきます。混雑状況により日数が生じる場合がございます。

お支払い方法の選択

月額払い：

1ヵ月目	2ヵ月目	3ヵ月目	4ヵ月目
初回ご契約時の初期費用			月額お支払い

年額払い：

1	2	3	4	5	6	7	8	9	10	11	12
初回ご契約時の初期費用										無料	

ご利用可能期間

決済方法一覧：

※現金・銀行振込除く

※1　振込手数料はお客様ご負担となります。
※2　別途代引き手数料¥330がかかります(現地決済の場合)。
※3　次月・次年以降の決済日(支払期限)に関して：
(例)納品日が2025年1月15日の場合
・月額払いのお客様2025年2月14日(1ヶ月後)
・年額払いのお客様2026年1月14日(1年後)
※2回目以降のお取引の法人様の場合は、法人様の支払いサイトに準ずる形となります。

月額払い

初回ご契約時に商品の3ヵ月分の料金をお支払いいただきます。
4ヵ月目より商品の月額費用をお支払いいただきます。

年額払い

初回ご契約時に商品の1年分の料金をお支払いいただきます。
本来であれば「12ヵ月」分となりますが、**長期契約割引として10ヵ月の料金で1年間ご利用**いただけます。

決済方法

初回：
- 銀行振込(手数料お客様ご負担)※1
- 事前オンラインクレジットカード決済(決済手数料無料)※4
- 現地精算(現金・クレジットカード・電子マネー)※2
  ※代引手数料¥330(税込)必須

次月・次年以降※3：
- 銀行振込(手数料お客様ご負担)
- 事前オンラインクレジットカード決済(決済手数料無料)※4
- 口座引落(決済手数料無料)※5

※4　初回お支払いでオンラインクレジットカード決済をご選択いただいた場合は、決済日に自動的に初回お支払い時にご利用いただきましたクレジットカードで決済されます(要登録作業)。
※5　口座引き落としは月額払いは4ヵ月目以降、年額払いは翌年以降の決済時より適応となります。

保証・交換対応について

自然故障

自然故障の定義	自然故障の例	よくある原因
社会通念上における通常の使用の中で、製品が本来の機能を果たせない状態	冷蔵庫内の食材が冷えなくなっている。	コンプレッサーや冷却液の異常
	洗濯機の脱水時の洗濯槽の回転が遅く、洗濯物があまり脱水できていない。	ベアリング部やゴムベルト部の異常
	電子レンジでの加温が弱い、もしくは加温されない。	ヒューズ切れやコンデンサーの異常
	電気ポッドのお湯の加温が弱い、もしくは加温されない。	ヒューズ切れやコンデンサーの異常
	TVの音声が出なくなってしまった。	内部スピーカー配線の異常もしくは基盤の異常
	エアコンから送風はされるが冷気が来ない、もしくは暖気が来ない。	ガス不足もしくは三方弁の異常
	ガスコンロの火が途中で止まってしまう。	安全センサーの異常
	照明器具の明かりがつかない。	玉切れもしくは配線異常
	電気ストーブが発熱しない。	ヒートセンサーもしくは電熱管の異常
	石油ファンヒーターが灯油は残っているのに途中で止まってしまう。	ヒートセンサーもしくは吸排気センサーの異常
	こたつの電気ストーブ部分が発熱しない。	ヒートセンサーもしくは電熱管の異常
	自転車のブレーキが効かない、またはギアが変速できない。	部品の劣化もしくは経年劣化による故障

弊社の対応

お電話で状況を詳しくヒアリングさせていただき、場合いよってはすぐに解決する場合もありますので、その方法をお客様にお試ししていただきます。それでも改善されない場合は可及的速やかに無償交換とさせていただきます。

ご承諾のお願い

自然故障の際に、お客様の生活に支障をきたす場合がございます。それによって生じる損害賠償は出来かねます事を予めご承諾お願い申し上げます。

例）冷蔵庫が冷えなくなって食材がだめになってしまった

大変恐縮ですが自然故障は弊社でもいつ発生するか予測不能かつ、弊社がお客様に対して故意に発生させております訳ではないことから、飲食料などの中身の保証は出来かねますので、何卒ご理解のほど宜しくお願い申し上げます。

故意故障

故意故障の定義	故意故障の例	よくある原因
他動的な動力による接触や衝撃、圧迫、落下、誤った使用方法などにより、製品が本来の機能を果たせない状態	冷蔵庫内のトレイを取り外した際にトレイが割れてしまった。	お客様の不注意
	洗濯機の蓋ロックが作動中に力任せで蓋を開けてしまった。	
	電子レンジの回転皿を掃除中に落として割ってしまった。	
	電気ポッドに水以外の液体を入れたら加温されなくなってしまった。	
	TVを倒してしまい液晶が割れてしまった。	
	エアコンの室外機の置き場所を移動したくて無理に配管を曲げてしまい冷気が出なくなった。	
	ガスコンロの掃除をしたくて水や洗剤を過剰に使用してしまい着火しなくなってしまった。	
	照明器具に適合しない調光器を付けたら、照明器具の明かりが付かなくなってしまった。	
	電気ストーブを倒してしまい発熱しなくなってしまった。	
	ほこりや塵が多量な環境で石油ファンヒーターを使用してしまい、温風が出なくなってしまった。	
	こたつの中で洗濯物を乾かそうとしてしまい、水蒸気で電気ストーブ部分を故障させてしまった。	
	自転車が風で倒れてベルやペダルが故障してしまった。悪路を走行してしまいタイヤがパンクしてしまった。	

弊社の対応

お電話で状況を詳しくヒアリングの上、お客様に改善方法をお試しいただきます。それでも改善されない場合は時価を基準と致しました、

•損傷（弁償）料

•配送料

をお支払いいただき、可及的速やかに有償交換とさせていただきます。

ご承諾のお願い

故意故障の際も、お客様の生活に支障をきたす場合がございます。それによって生じる損害賠償は出来かねます事を予めご承諾お願い申し上げます。

例）冷蔵庫を日中に太陽が当たる場所に移動してしまい、故障して冷えなくなって食材がだめになってしまった

直射日光に当たり続ける場所＝冷蔵庫の筐体温度の上昇＝冷蔵庫の故障というケースになり、このような事例は有償対応で交換になりますのでご注意ください。

フリースペース

レンタルサービス注意事項

レンタル商品に関して	・商品のデザインやカラーは予告なく変更される場合がございます。（仕様や規格に差異はございません） ・中古商品には使用に問題の無い若干の傷、凹み、変色などがございます。中古品のご理解をお願い申し上げます。 ・新品商品をご希望の場合、初回請求時に新品変更料金をお支払い頂く事で新品でのご契約が可能です。
保証に関して	・自然故障、盗難、損傷、紛失等が発生してしまった際は、速やかに弊社までご連絡下さい。 ・自然故障は無料交換、故意による故障、損傷、紛失・盗難の際は時価基準の弁償費用が発生致しますのでご了承下さい。 ・故障以外の理由では交換は承ることが出来ませんので予めご了承下さい。 ・その他保証に関する詳細は、21Pに記載されている［保証・交換対応について］の内容のご確認をお願い申し上げます。
申込に関して	・お申込前に、ご入居されるお部屋の間取りや常備品を必ず事前にご確認の上お申込下さい。 ・追加注文の際は、お電話かメールでその旨をご連絡頂ければ受付させて頂きますので再度お申込手続きはご不要です。 ・納品後の追加注文の際は恐れ入りますが再度既定の配送料を頂戴させて頂きます。（納品前の場合は追加で発生致しません） ・請求書発行後にお申込み内容の変更が必要となった際は、事務手数料￥550（税込）が発生致しますので予めご了承下さい。
申込のキャンセルに関して	・確定された納品日から2日前の～19：30までは［無条件（￥0）］でキャンセルが可能です。 ・確定された納品日から1日前の～19：30までは［規定配送料（￥3,300～）］をお支払い頂きキャンセルが可能です。 ・当日のキャンセルに関しましては［最低契約料金3ヶ月＋規定配送料］をお支払い頂きキャンセルが可能となります。 全商品キャンセルの場合も一部商品キャンセルの場合も同様となります。 ・お客様への返金が必要の場合にかかる手数料はお客様のご負担となりますのでご了承ください。
お支払方法に関して	・お支払に関する詳細は、20Pの［お支払方法の選択］に記載させて頂きました内容をご確認お願い申し上げます。 ・日割り計算等は出来かねますので予めご了承ください。
配送に関して	・ご提供可能エリアは基本的に山梨県内・長野県内のみとなります。（別途料金で他エリアも対応可能です） ・配送作業内容は商品の設置と動作確認まで含まれます。但し、通電と通水がされていない場合は 十分な動作確認が出来ない場合がございますので予めご了承下さい。 ・配送希望日の希望時間は、午前枠（8：30～12：00）　午後枠（12：00～17：00）　夕方枠（17：00～19：30）から お選び頂く形となりますが、時間枠内の時間指定は承ることが出来ませんのでご了承お願い申し上げます。 ・配送希望日前日の16：00～18：00の間に、当日の配送詳細時間の連絡をさせて頂きます。 ・何らかのお客様のご都合で再度配送業務が発生する場合は、追加で既定の配送料を頂戴させて頂きます。 ・納品後に一部の商品を返却される場合、既定の配送料を頂戴し返却可能となります。（全商品返却の際は発生致しません）
返却に関して	・返却をご希望されるお客様は、返却ご希望日がお決まりになりましたらお電話かHP内の返却依頼フォームからご連絡を お願い申し上げます。（期日の約2週間前に念のため弊社から返却確認の電話連絡をさせて頂きます） ・ご利用期日の翌日までにご返却頂ける場合は延長料金が発生致しません。 ・ご返却の際はレンタル商品の付属品の返却忘れにご注意ください。 ・回収作業中に配送員が商品の損傷を確認した場合、弁償料金の請求をさせて頂く場合がございますので予めご了承下さい。 ・ご返却の時のレンタル商品の清掃はご不要です。
途中解約（返却）時の返金に関して	・月額払いのお客様　返金無し ・年額払いのお客様の場合の計算式▼ 納品日～3ヶ月未満の場合　ご入金額－月額レンタル料3ヵ月－別途費用－返金処理固定手数料￥2,200＝返金額 納品日～3ヶ月以上の場合　ご入金額－（利用月数×月額レンタル料）－別途費用－返金処理固定手数料￥2,200＝返金額 ・返金は商品の回収が完了してから解約精算書を発行し、銀行振込にて返金となります。
延長に関して	・延長をご希望されるお客様は期日前にお電話かメールでご連絡をお願い申し上げます。 ・期日までに延長レンタル料のお支払いが確認できない場合は、いかなる場合もレンタル商品を即日回収させて頂きます。 ・延長の際の決済方法変更に関しましては20Pの［お支払方法の選択］に記載させて頂きました内容の通りとなります。
強制回収に関して	・弊社のレンタルサービスは、予めお客様より強制回収の事前申請を弊社にして頂く事によりお取引開始となります。 強制回収　＝　債務不履行となり弊社が改善の見込みが無いと判断した時、お部屋のスペアキー（電子キー番号含む）を 所有先（不動産管理会社や家主、社員寮や学生寮の場合はその管轄機関）から預り強制的に回収する事
延滞料に関して	・期日までにお支払がされなかった場合、請求額の20％（小数点以下切捨）が延滞料となります。請求額＋延滞料を 予定されていた支払期日から7日以内にお支払い頂く事で信用回復としお取引を継続する事が可能です。
その他	・本紙の個人情報等は、サービスご提供に関する用途（配送・支払・強制回収等）以外に使用致しません事を約束致します。 ・お客様のお引越しに伴い商品所在地が変更となる場合は、必ず事前に弊社まで新しいご住所のご連絡をお願い申し上げます。 また、山梨県内・長野県内以外へ商品が移動される場合は別途料金が発生し回収料金が高額となりますのでご注意下さい。

複数年契約一括払い特別割引プランのご案内

4年間の大学生活や2年間の単身赴任生活など、2年以上のご利用予定があるお客様向けの特別割引のご案内となります♪

通常契約	月額払い	1ヶ月	2ヶ月	3ヶ月	4ヶ月	5ヶ月	6ヶ月	7ヶ月	8ヶ月	9ヶ月	10ヶ月	11ヶ月	12ヶ月	期間が未定の方にオススメ♪
		支払（初期費用）			支払	支払	支払	支払	支払	支払	支払	支払	支払	
	年額一括払い	1ヶ月	2ヶ月	3ヶ月	4ヶ月	5ヶ月	6ヶ月	7ヶ月	8ヶ月	9ヶ月	10ヶ月	11ヶ月	12ヶ月	約１年間ご利用予定の方にオススメ♪
		10ヶ月分支払										無料		
		10ヶ月分のレンタル料金で12ヶ月ご利用できるプランです♪（２ヶ月分無料！！）												
特別割引契約	２年契約一括払い	1ヶ月	～				18ヶ月	19ヶ月	20ヶ月	21ヶ月	22ヶ月	23ヶ月	24ヶ月	ご覧の通り複数年契約一括払いは割引額が大きくとってもおトクです！是非ご検討ください♪
		18ヶ月分支払						無料						
		18ヶ月分のレンタル料金で24ヶ月ご利用できるプランです♪（６ヶ月分無料！！）												
	３年契約一括払い	1ヶ月	～	27ヶ月	28ヶ月	29ヶ月	30ヶ月	31ヶ月	32ヶ月	33ヶ月	34ヶ月	35ヶ月	36ヶ月	
		27ヶ月分支払			無料									
		27ヶ月分のレンタル料金で36ヶ月ご利用できるプランです♪（９ヶ月分無料！！）												
	４年契約一括払い	1ヶ月	～	36ヶ月	37ヶ月	38ヶ月	39ヶ月	40ヶ月	41ヶ月	42ヶ月	43ヶ月	44ヶ月	45ヶ月	46ヶ月	47ヶ月	48ヶ月
		36ヶ月分支払			無料											
		36ヶ月分のレンタル料金で48ヶ月ご利用できるプランです♪（１２ヶ月分無料！！）												

※こちらの割引をご用命のお客様はお手数ですがお申込み時に✔項目がございますので、そちらに✔をして頂きお申込みをお願い申し上げます。

レンタルサービス申込書兼契約書（合計２P）：記入例

ＲＥＮＴＡＬｉｎｋ株式会社
（レンタリンク）
［本社］〒400-0063　山梨県甲府市金竹町6-5
［連絡先］TEL：0120-370-340　FAX：055-225-5802

申込方法の選択 ▶	オンライン申込（推奨：￥0）QRよりHPにお進み下さい	申込書（下記１よりご記入ください）※初回請求時データ反映手数料：￥550 FAX　０５５－２２５－５８０２ E-mail　info@rentalink.jp

※にじみやすいボールペンでのご記入はお控え下さいますようお願い申し上げます

1［必須］	ご紹介者様（斡旋元）情報のご記入
ご紹介元名称	●×▲□不動産　もしくは　学校法人　●×▲□ ・不動産会社であれば法人名や店舗名を ・教育期間であれば教育機関名を ・企業や官公庁であれば名称を ・個人であれば個人名を
ご担当者様名	●×　▲□　様

2［必須］	ご入居様情報のご記入（ご契約者様） ※法人名義でのご契約の場合もご入居者様の情報を必ずご記入下さい。
ご入居者様名	カナ　タナカ　タロウ 田中　太郎
電話番号	080 ― 1234 ― 5678
E-mailアドレス ※契約期間中に有効なアドレス	abc-def-ghi-jkl-mn @ gmail.com

3［任意］	保護者様情報のご記入（ご入居者様が学生様や日本語不可の方の場合） ※法人名義でのご契約の場合はこの枠に法人情報をご記入下さい。
・保護者様名 ・法人名	カナ　レンタリンク　カブシキガイシャ ＲＥＮＴＡＬｉｎｋ株式会社
住所	〒 400 ― 0063 山梨県甲府市金竹町6-5
ご担当者様名（法人の場合）	宮﨑　圭吾
電話番号	0120 ― 370 ― 340
FAX番号	055 ― 225 ― 5802
E-mailアドレス ※契約期間中に有効なアドレス	info @ rentalink.jp

4［必須］	レンタル商品貸出先情報のご記入	
住所（番地まで）	〒 400 ― 0063 山梨県甲府市金竹町6-5	
物件名・部屋番号	ＲＥＮＴＡＬｉｎｋハウス	111

5［必須］	レンタル予定期間のご記入		
貸出希望日時［第１希望］	西暦 2024 年 12 月 1 日 日 曜日		
	時間枠を選択ください▼		✓
	午前枠	8：30 ～ 12：00	✓
	午後枠	12：00 ～ 17：00	
	夕夜間枠	17：00 ～ 19：30	
貸出希望日時［第２希望］	西暦 2024 年 12 月 7 日 土 曜日		
	時間枠を選択ください▼		✓
	午前枠	8：30 ～ 12：00	
	午後枠	12：00 ～ 17：00	✓
	夕夜間枠	17：00 ～ 19：30	
返却希望日時※未定の場合は未記入	西暦 2026 年 11 月 30 日 月 曜日		
	時間枠を選択ください▼		✓
	午前枠	8：30 ～ 12：00	✓
	午後枠	12：00 ～ 17：00	
	夕夜間枠	17：00 ～ 19：30	
暫定ご利用期間［第１希望優先］	2 年 0 ヶ月 0 日		

6［必須］	お支払いスタイルのご選択		✓
①月額契約	初期費用 月額レンタル料３ヶ月分 ＋ 別途費用	４ヶ月目以降の支払▼ 月額レンタル料	
②１年契約	初期費用（２ヶ月分無料） 月額レンタル料10ヶ月分 ＋ 別途費用	13ヶ月目以降の支払▼ （終了期日前要打合せ）	
③２年契約	初期費用（6ヶ月分無料） 月額レンタル料18ヶ月分 ＋ 別途費用	25ヶ月目以降の支払▼ （終了期日前要打合せ）	✓
④３年契約	初期費用（9ヶ月分無料） 月額レンタル料27ヶ月分 ＋ 別途費用	37ヶ月目以降の支払▼ （終了期日前要打合せ）	
⑤４年契約	初期費用（12ヶ月分無料） 月額レンタル料36ヶ月分 ＋ 別途費用	48ヶ月目以降の支払▼ （終了期日前要打合せ）	

7［必須］	お支払い方法のご選択		✓
①月額契約	［初期費用］ 月額レンタル料３ヶ月分 ＋ 別途費用	オンラインクレジット（決済手数料無料）	
		銀行振込（手数料お客様ご負担）	
		代金引換（代引手数料￥330）	
	4ヶ月以降のレンタル料	オンラインクレジット（決済手数料無料）	
		銀行指定口座自動引落（引落手数料無料）	
②１年契約 ③２年契約 ④３年契約 ⑤４年契約	［初期費用］ ②月額レンタル料10ヶ月分+別途費用 ③月額レンタル料18ヶ月分+別途費用 ④月額レンタル料27ヶ月分+別途費用 ⑤月額レンタル料36ヶ月分+別途費用	オンラインクレジット（決済手数料無料）	
		銀行振込（手数料お客様ご負担）	✓
		代金引換（代引手数料￥330）	

8［必須］	ご承諾と署名
注意事項に関して	私　ＲＥＮＴＡＬｉｎｋ株式会社　宮﨑　圭吾　は 本紙23Pの注意事項の確認と承諾及び、善良な意思を以ってレンタルサービスの利用をさせて頂きます。
強制回収に関して	私　ＲＥＮＴＡＬｉｎｋ株式会社　宮﨑　圭吾　は 債務を期日までに履行出来なかった場合、RENTALink（株）に速やかにレンタル品を回収して頂く事をここに依頼します。回収時に立会が不可な場合、物件の賃貸契約を締結された不動産会社様や家主様に鍵を手配していただき、レンタル品を回収して頂く事を併せて依頼します。

9［必須］	レンタル・販売商品のご選択
	２P（2/2）の商品リストよりご選択ください （お間違いにくれぐれもご注意ください）

10［必須］	申込（送付）手続き	
（１）確認	合計2Pにご記入頂きました内容に改めて間違いが無いかよくご確認下さい	
（２）FAXの方	合計2PのFAXをお願い申し上げます	０５５－２２５－５８０２
（３）E-mailの方	合計2Pの スキャンデータ / 写真データ（高画質） のどちらかを送付	info@rentalink.jp
（４）送付履歴	受信トラブル防止の為、宜しければ右記に送付履歴のご記入をお控え下さい	2024 ／ 11 ／ 26

［フリースペース］

レンタルサービス申込書兼契約書（合計２P）：記入例

２P
(2/2)

ＲＥＮＴＡＬｉｎｋ株式会社
［本社］〒400-0063　山梨県甲府市金竹町6-5
［連絡先］TEL：0120-370-340　FAX：055-225-5802

必要商品を良くご確認頂き、★マーク枠の・必要点数・新品変更の有無にご記入ください▶

コード	商品名		月額料金	年額料金	別途費用	申込数 ★	新品変更料金	✓ ★
SET-1	2点セット：A（3・6）	セット内容変更不可	¥ 2,750	¥ 27,500	¥ 1,100		¥ 14,300	
SET-2	2点セット：B（4・7）		¥ 4,400	¥ 44,000	¥ 3,300		¥ 22,000	
SET-3	2点セット：C（5・8）		¥ 6,710	¥ 67,100	¥ 5,500		¥ 33,000	
SET-4	5点セット：A（3・6・14・32・37）		¥ 5,610	¥ 56,100	¥ 1,100	✓	¥ 27,500	✓
SET-5	5点セット：B（4・7・14・32・37）		¥ 7,370	¥ 73,700	¥ 3,300		¥ 35,200	
SET-6	5点セット：C（5・8・14・32・37）		¥ 9,790	¥ 97,900	¥ 5,500		¥ 46,200	
SET-7	ワークデスクセット（43・44・45・46）		¥ 1,540	¥ 15,400	¥ -		¥ 6,050	
SET-8	ダイニングセット（47・48）		¥ 660	¥ 6,600	¥ -		¥ 3,080	
SET-9	ランドリー用具セット（55・56・その他）		¥ 990	¥ 9,900	¥ -		¥ 5,500	
1	冷蔵庫（45L～50L相当）		¥ 770	¥ 7,700	¥ -		¥ 3,300	
2	冷凍庫（30L～35L相当）		¥ 990	¥ 9,900	¥ -		¥ 4,400	
3	冷凍冷蔵庫：A（110L～130L相当）		¥ 1,540	¥ 15,400	¥ 1,100		¥ 7,700	
4	冷凍冷蔵庫：B（192L～225L相当）		¥ 2,750	¥ 27,500	¥ 3,300		¥ 13,200	
5	冷凍冷蔵庫：C（300L～330L相当）		¥ 4,400	¥ 44,000	¥ 5,500		¥ 19,800	
6	全自動洗濯機：A（4.5kg～5.0kg相当）		¥ 1,430	¥ 14,300	¥ 1,100		¥ 6,600	
7	全自動洗濯機：B（6.0kg～7.0kg相当）		¥ 1,980	¥ 19,800	¥ 2,200		¥ 8,800	
8	全自動洗濯機：C（8.0kg～9.0kg相当）		¥ 2,750	¥ 27,500	¥ 3,300		¥ 13,200	
9	電子レンジ（単機能：500～700W相当）		¥ 660	¥ 6,600	¥ -	✓	¥ 2,200	
10	オーブンレンジ（800w～900w相当）		¥ 1,100	¥ 11,000	¥ -		¥ 5,500	
11	炊飯器（5合炊相当）		¥ 660	¥ 6,600	¥ -	✓	¥ 2,200	✓
12	電気ポッド（2.2L相当）		¥ 330	¥ 3,300	¥ -		¥ 1,320	
13	オーブントースター（トースト2枚焼仕様）		¥ 220	¥ 2,200	¥ -		¥ 770	
14	掃除機（紙パック式：500w相当）		¥ 770	¥ 7,700	¥ -		¥ 3,300	
15	ドライヤー（1,200w相当）		¥ 220	¥ 2,200	¥ -		¥ 990	
16	扇風機（タワー型）		¥ 550	¥ 5,500	¥ -		¥ 1,980	
17	加湿空気清浄機（SHARPプラズマクラスター）		¥ 1,430	¥ 14,300	¥ -		¥ 6,600	
18	ルームエアコン（2.2kw：木造6畳用相当）		¥ 2,750	¥ 27,500	¥ 22,000		¥ 13,200	
19	電気衣類乾燥機 （独立スタンド付：1,200w相当）		¥ 2,750	¥ 27,500	¥ 2,200		¥ 16,500	
20	布団乾燥機（ツインノズル式：800w相当）		¥ 770	¥ 7,700	¥ -		¥ 3,300	
21	IHコンロ：1口タイプ（1,200w相当）		¥ 440	¥ 4,400	¥ -		¥ 1,650	
22	ガスコンロ：1口タイプ（LPガス用）		¥ 330	¥ 3,300	¥ -		¥ 1,650	
23	ガスコンロ：1口タイプ（LPガス用）		¥ 330	¥ 3,300	¥ -		¥ 1,650	
24	ガスコンロ：2口グリル付タイプ（LPガス用）		¥ 1,210	¥ 12,100	¥ -		¥ 5,500	
25	ガスコンロ：2口グリル付タイプ（都市ガス用）		¥ 1,210	¥ 12,100	¥ -		¥ 5,500	
26	ペンダント照明（昼光色系LED）		¥ 440	¥ 4,400	¥ -		¥ 1,650	
27	シーリングライト（昼光色系LED）		¥ 550	¥ 5,500	¥ -	✓	¥ 2,200	
28	電気ストーブ（加湿機能付：1,000W相当）		¥ 550	¥ 5,500	¥ -		¥ 2,200	
29	ファンヒーター：A（灯油式：～6畳用）		¥ 990	¥ 9,900	¥ -		¥ 4,400	
30	ファンヒーターB（温風式：～6畳用　1,200w相当）		¥ 880	¥ 8,800	¥ -		¥ 3,850	
31	液晶TV：A（22型～24型）		¥ 1,100	¥ 11,000	¥ -		¥ 4,400	
32	液晶TV：B（32型）		¥ 1,870	¥ 18,700	¥ -		¥ 8,800	
33	液晶TV：C（40型）		¥ 2,200	¥ 22,000	¥ -		¥ 9,900	
34	PC液晶モニター（ノングレア）：A（22型～24型）		¥ 1,100	¥ 11,000	¥ -		¥ 4,400	
35	PC液晶モニター（ノングレア）：B（29型～32型）		¥ 1,650	¥ 16,500	¥ -		¥ 7,700	
36	TV台：A（～24型）		¥ 220	¥ 2,200	¥ -		¥ 990	
37	TV台：B（32型～40型）		¥ 330	¥ 3,300	¥ -		¥ 1,100	
38	キッチンラック （別称：レンジワゴン）		¥ 550	¥ 5,500	¥ -		¥ 2,200	
39	収納スチールラック		¥ 440	¥ 4,400	¥ -		¥ 2,200	
40	スタンドミラー（折畳式）		¥ 220	¥ 2,200	¥ -		¥ 990	
41	シングルベッド：A（折畳式）		¥ 880	¥ 8,800	¥ -	✓	¥ 3,850	✓
42	シングルベッド：B　専用コイルマットレス付（高床式）		¥ 1,650	¥ 16,500	¥ -		¥ 7,700	
43	ワークデスク（折畳式）		¥ 550	¥ 5,500	¥ -		¥ 2,200	
44	ルームチェアー（キャスター式）		¥ 330	¥ 3,300	¥ -		¥ 1,100	
45	キャビネット（別称：袖机）		¥ 550	¥ 5,500	¥ -		¥ 2,200	
46	ワークライト（LED：卓上式）		¥ 220	¥ 2,200	¥ -		¥ 550	
47	ダイニングテーブル（2人用）		¥ 440	¥ 4,400	¥ -		¥ 1,650	
48	ダイニングチェアー2脚セット（折畳式）		¥ 330	¥ 3,300	¥ -		¥ 1,430	
49	ローテーブル（折脚式）		¥ 330	¥ 3,300	¥ -		¥ 1,100	
50	リクライニング座椅子（1人用）		¥ 660	¥ 6,600	¥ -		¥ 3,300	
51	こたつ（正方形：400w相当）		¥ 440	¥ 4,400	¥ -		¥ 1,650	
52	こたつ布団上下＋上下カバーセット		¥ 660	¥ 6,600	¥ -		¥ 3,300	
53	こたつ布団上下用カバーセット（予備用）		¥ 220	¥ 2,200	¥ -		¥ 1,100	
54	カーペット（別称：ラグマット）		¥ 220	¥ 2,200	¥ -		¥ 1,320	
55	コートハンガー（キャスター式：折畳式）		¥ 330	¥ 3,300	¥ -		¥ 1,100	
56	ランドリーラック（突っ張り式：折畳式）		¥ 330	¥ 3,300	¥ -		¥ 1,410	
57	収納ボックスセット（商品内容変更不可）		¥ 660	¥ 6,600	¥ -		¥ 2,750	
58	寝具8点セット（シングルサイズ）		¥ 1,100	¥ 11,000	¥ -		¥ 5,500	
59	寝具8点セット用カバーセット（予備用）		¥ 220	¥ 2,200	¥ -		¥ 880	
60	2級遮光カーテンレースセット4枚組：A（幅100cm×135cm丈／4枚）		¥ 550	¥ 5,500	¥ -		¥ 2,530	
61	2級遮光カーテンレースセット4枚組：B（幅100cm×180cm丈／4枚）		¥ 550	¥ 5,500	¥ -	✓	¥ 2,530	
62	2級遮光カーテンレースセット4枚組：C（幅100cm×200cm丈／4枚）		¥ 550	¥ 5,500	¥ -		¥ 2,530	
63	2級遮光カーテンレースセット4枚組：D（幅100cm×220cm丈／4枚）		¥ 550	¥ 5,500	¥ -		¥ 2,530	
64	自転車（26～27インチ：6速外側ギヤ仕様）		¥ 1,650	¥ 16,500	¥ -		¥ 7,700	
SALE-1	［販売品］交換用フィルターセット（17番：加湿空気清浄機用）		¥ 4,400	SALE１～６は販売品となります。退居時に回収致しませんので予めご了承下さい				
SALE-2	［販売品］引越用梱包資材セット		¥ 3,300					
SALE-3	［販売品］日用品セット		¥ 16,500			✓		
SALE-4	［販売品］衛生用品セット		¥ 7,700					
SALE-5	［販売品］キッチン用品セット		¥ 8,800					
SALE-6	［販売品］清掃用品セット		¥ 8,800					

規定配送料に関して▼

通常期	例年4/15～2/14	¥ 3,300 ／ 部屋（戸）
繁忙期	例年2/15～4/14	¥ 4,400 ／ 部屋（戸）

※必須費用となります
※全商品回収時は発生致しません
※お申込み点数が１点でも発生致します

新品変更料金に関して▼

※こちらはあくまでも初回の請求のみに発生する費用でございます。

納品・設置作業に関して▼

- 納品・設置・回収業務は基本的に自社スタッフで行います
- 基本的に全商品設置した後、動作確認まで行います
- 通電や通水が未開通の場合、現状設置となります
- 納品時は通戸やお部屋内の導線を必ず確保して置いてください
- マンションの規定等で養生が必要の際は有償対応となります。
- 作業の安全性の為、納品中は通気もしくは空調を使用させて頂く場合がございます

回収作業に関して▼

- 冷蔵庫の電源は入ったままの状態でお願い致します
- 冷蔵庫の中身やレンタル品以外の物はは持ち帰れませんので予めご了承下さい
- 回収時に故意の故障と判断できる故障が確認できた場合、弁償費用を請求させて頂く場合がございます
- 炊飯器のしゃもじやテレビのリモコンなどの付属品の返却忘れにご注意ください

［フリースペース］

レンタルサービス申込書兼契約書（合計２P）

ＲＥＮＴＡＬｉｎｋ株式会社
（レンタリンク）
［本社］〒400-0063　山梨県甲府市金竹町6-5
［連絡先］TEL：0120-370-340　　FAX：055-225-5802

申込方法の選択 ▶	オンライン申込（推奨：￥0）QRよりHPにお進み下さい	申込書（下記１よりご記入ください）※初回請求時データ反映手数料：￥550 FAX　０５５－２２５－５８０２ E-mail　info@rentalink.jp

※にじみやすいボールペンでのご記入はお控え下さいますようお願い申し上げます

1［必須］	ご紹介者様（斡旋元）情報のご記入
ご紹介元名称	・不動産会社であれば法人名や店舗名を ・教育期間であれば教育機関名を ・企業や官公庁であれば名称を ・個人であれば個人名を
ご担当者様名	様

2［必須］	ご入居様情報のご記入（ご契約者様） ※法人名義でのご契約の場合もご入居者様の情報を必ずご記入下さい。
ご入居者様名	カナ
電話番号	―　―
E-mailアドレス ※契約期間中に有効なアドレス	@

3［任意］	保護者様情報のご記入（ご入居者様が学生様や日本語不可の方の場合） ※法人名義でのご契約の場合はこの枠に法人情報をご記入下さい。
・保護者様名 ・法人名	カナ
住所	〒　―
ご担当者様名（法人の場合）	
電話番号	―　―
FAX番号	―　―
E-mailアドレス ※契約期間中に有効なアドレス	@

4［必須］	レンタル商品貸出先情報のご記入	
住所（番地まで）	〒　―	
物件名・部屋番号		

5［必須］	レンタル予定期間のご記入		
貸出希望日時［第１希望］	西暦　年　月　日　曜日		
	時間枠を選択ください▼		✓
	午前枠	8：30 ～ 12：00	
	午後枠	12：00 ～ 17：00	
	夕夜間枠	17：00 ～ 19：30	
貸出希望日時［第２希望］	西暦　年　月　日　曜日		
	時間枠を選択ください▼		✓
	午前枠	8：30 ～ 12：00	
	午後枠	12：00 ～ 17：00	
	夕夜間枠	17：00 ～ 19：30	
返却希望日時 ※未定の場合は未記入	西暦　年　月　日　曜日		
	時間枠を選択ください▼		✓
	午前枠	8：30 ～ 12：00	
	午後枠	12：00 ～ 17：00	
	夕夜間枠	17：00 ～ 19：30	
暫定ご利用期間［第１希望優先］	年　ヶ月　日		

6［必須］	お支払いスタイルのご選択		✓
①月額契約	初期費用 月額レンタル料３ヶ月分 ＋ 別途費用	４ヶ月目以降の支払▼ 月額レンタル料	
②１年契約	初期費用（２ヶ月分無料） 月額レンタル料10ヶ月分 ＋ 別途費用	13ヶ月目以降の支払▼ （終了期日前要打合せ）	
③２年契約	初期費用（6ヶ月分無料） 月額レンタル料18ヶ月分 ＋ 別途費用	25ヶ月目以降の支払▼ （終了期日前要打合せ）	
④３年契約	初期費用（9ヶ月分無料） 月額レンタル料27ヶ月分 ＋ 別途費用	37ヶ月目以降の支払▼ （終了期日前要打合せ）	
⑤４年契約	初期費用（12ヶ月分無料） 月額レンタル料36ヶ月分 ＋ 別途費用	48ヶ月目以降の支払▼ （終了期日前要打合せ）	

7［必須］	お支払い方法のご選択		✓
①月額契約	［初期費用］ 月額レンタル料３ヶ月分 ＋ 別途費用	オンラインクレジット（決済手数料無料）	
		銀行振込（手数料お客様ご負担）	
		代金引換（代引手数料￥330）	
	4ヶ月以降のレンタル料	オンラインクレジット（決済手数料無料）	
		銀行指定口座自動引落（引落手数料無料）	
②１年契約 ③２年契約 ④３年契約 ⑤４年契約	［初期費用］ ②月額レンタル料10ヶ月分+別途費用 ③月額レンタル料18ヶ月分+別途費用 ④月額レンタル料27ヶ月分+別途費用 ⑤月額レンタル料36ヶ月分+別途費用	オンラインクレジット（決済手数料無料）	
		銀行振込（手数料お客様ご負担）	
		代金引換（代引手数料￥330）	

8［必須］	ご承諾と署名
注意事項に関して	私　ご契約者様名義　は 本紙23Pの注意事項の確認と承諾及び、善良な意思を以ってレンタルサービスの利用をさせて頂きます。
強制回収に関して	私　ご契約者様名義　は 債務を期日までに履行出来なかった場合、RENTALink（株）に速やかにレンタル品を回収して頂く事をここに依頼します。回収時に立会が不可な場合、物件の賃貸契約を締結された不動産会社様や家主様に鍵を手配していただき、レンタル品を回収して頂く事を併せて依頼します。

9［必須］	レンタル・販売商品のご選択
	２P（2/2）の商品リストよりご選択ください （お間違いにくれぐれもご注意ください）

10［必須］	申込（送付）手続き	
（１）確認	合計2Pにご記入頂きました内容に改めて間違いが無いかよくご確認下さい	
（２）FAXの方	合計2PのFAXをお願い申し上げます	０５５－２２５－５８０２
（３）E-mailの方	合計2Pの　スキャンデータ　写真データ（高画質）　のどちらかを送付	info@rentalink.jp
（４）送付履歴	受信トラブル防止の為、宜しければ右記に送付履歴のご記入をお控え下さい	／　／

［フリースペース］

レンタルサービス申込書兼契約書（合計２P）

ＲＥＮＴＡＬｉｎｋ株式会社
［本社］〒400-0063　山梨県甲府市金竹町6-5
［連絡先］TEL：0120-370-340　FAX：055-225-5802

必要商品を良くご確認頂き、★マーク枠の・必要点数・新品変更の有無にご記入ください▶

コード	商品名		月額料金	年額料金	別途費用	★ 申込数	新品変更料金	★ ✓
SET-1	2点セット：A（3・6）	セット内容変更不可	¥ 2,750	¥ 27,500	¥ 1,100		¥ 14,300	
SET-2	2点セット：B（4・7）		¥ 4,400	¥ 44,000	¥ 3,300		¥ 22,000	
SET-3	2点セット：C（5・8）		¥ 6,710	¥ 67,100	¥ 5,500		¥ 33,000	
SET-4	5点セット：A（3・6・14・32・37）		¥ 5,610	¥ 56,100	¥ 1,100		¥ 27,500	
SET-5	5点セット：B（4・7・14・32・37）		¥ 7,370	¥ 73,700	¥ 3,300		¥ 35,200	
SET-6	5点セット：C（5・8・14・32・37）		¥ 9,790	¥ 97,900	¥ 5,500		¥ 46,200	
SET-7	ワークデスクセット（43・44・45・46）		¥ 1,540	¥ 15,400	¥ -		¥ 6,050	
SET-8	ダイニングセット（47・48）		¥ 660	¥ 6,600	¥ -		¥ 3,080	
SET-9	ランドリー用具セット（55・56・その他）		¥ 990	¥ 9,900	¥ -		¥ 5,500	
1	冷蔵庫（45L～50L相当）		¥ 770	¥ 7,700	¥ -		¥ 3,300	
2	冷凍庫（30L～35L相当）		¥ 990	¥ 9,900	¥ -		¥ 4,400	
3	冷凍冷蔵庫：A（110L～130L相当）		¥ 1,540	¥ 15,400	¥ 1,100		¥ 7,700	
4	冷凍冷蔵庫：B（192L～225L相当）		¥ 2,750	¥ 27,500	¥ 3,300		¥ 13,200	
5	冷凍冷蔵庫：C（300L～330L相当）		¥ 4,400	¥ 44,000	¥ 5,500		¥ 19,800	
6	全自動洗濯機：A（4.5kg～5.0kg相当）		¥ 1,430	¥ 14,300	¥ 1,100		¥ 6,600	
7	全自動洗濯機：B（6.0kg～7.0kg相当）		¥ 1,980	¥ 19,800	¥ 2,200		¥ 8,800	
8	全自動洗濯機：C（8.0kg～9.0kg相当）		¥ 2,750	¥ 27,500	¥ 3,300		¥ 13,200	
9	電子レンジ（単機能：500～700W相当）		¥ 660	¥ 6,600	¥ -		¥ 2,200	
10	オーブンレンジ（800w～900w相当）		¥ 1,100	¥ 11,000	¥ -		¥ 5,500	
11	炊飯器（5合炊相当）		¥ 660	¥ 6,600	¥ -		¥ 2,200	
12	電気ポッド（2.2L相当）		¥ 330	¥ 3,300	¥ -		¥ 1,320	
13	オーブントースター（トースト2枚焼仕様）		¥ 220	¥ 2,200	¥ -		¥ 770	
14	掃除機（紙パック式：500w相当）		¥ 770	¥ 7,700	¥ -		¥ 3,300	
15	ドライヤー（1,200w相当）		¥ 220	¥ 2,200	¥ -		¥ 990	
16	扇風機（タワー型）		¥ 550	¥ 5,500	¥ -		¥ 1,980	
17	加湿空気清浄機（SHARPプラズマクラスター）		¥ 1,430	¥ 14,300	¥ -		¥ 6,600	
18	ルームエアコン（2.2kw：木造6畳用相当）		¥ 2,750	¥ 27,500	¥ 22,000		¥ 13,200	
19	電気衣類乾燥機 （独立スタンド付：1,200w相当）		¥ 2,750	¥ 27,500	¥ 2,200		¥ 16,500	
20	布団乾燥機（ツインノズル式：800w相当）		¥ 770	¥ 7,700	¥ -		¥ 3,300	
21	IHコンロ：1口タイプ（1,200w相当）		¥ 440	¥ 4,400	¥ -		¥ 1,650	
22	ガスコンロ：1口タイプ（LPガス用）		¥ 330	¥ 3,300	¥ -		¥ 1,650	
23	ガスコンロ：1口タイプ（LPガス用）		¥ 330	¥ 3,300	¥ -		¥ 1,650	
24	ガスコンロ：2口グリル付タイプ（LPガス用）		¥ 1,210	¥ 12,100	¥ -		¥ 5,500	
25	ガスコンロ：2口グリル付タイプ（都市ガス用）		¥ 1,210	¥ 12,100	¥ -		¥ 5,500	
26	ペンダント照明（昼光色系LED）		¥ 440	¥ 4,400	¥ -		¥ 1,650	
27	シーリングライト（昼光色系LED）		¥ 550	¥ 5,500	¥ -		¥ 2,200	
28	電気ストーブ（加湿機能付：1,000W相当）		¥ 550	¥ 5,500	¥ -		¥ 2,200	
29	ファンヒーター：A（灯油式：～6畳用）		¥ 990	¥ 9,900	¥ -		¥ 4,400	
30	ファンヒーターB（温風式：～6畳用　1,200w相当）		¥ 880	¥ 8,800	¥ -		¥ 3,850	
31	液晶TV：A（22型～24型）		¥ 1,100	¥ 11,000	¥ -		¥ 4,400	
32	液晶TV：B（32型）		¥ 1,870	¥ 18,700	¥ -		¥ 8,800	
33	液晶TV：C（40型）		¥ 2,200	¥ 22,000	¥ -		¥ 9,900	
34	PC液晶モニター（ノングレア）：A（22型～24型）		¥ 1,100	¥ 11,000	¥ -		¥ 4,400	
35	PC液晶モニター（ノングレア）：B（29型～32型）		¥ 1,650	¥ 16,500	¥ -		¥ 7,700	
36	TV台：A（～24型）		¥ 220	¥ 2,200	¥ -		¥ 990	
37	TV台：B（32型～40型）		¥ 330	¥ 3,300	¥ -		¥ 1,100	
38	キッチンラック （別称：レンジワゴン）		¥ 550	¥ 5,500	¥ -		¥ 2,200	
39	収納スチールラック		¥ 440	¥ 4,400	¥ -		¥ 2,200	
40	スタンドミラー（折畳式）		¥ 220	¥ 2,200	¥ -		¥ 990	
41	シングルベッド：A（折畳式）		¥ 880	¥ 8,800	¥ -		¥ 3,850	
42	シングルベッド：B　専用コイルマットレス付（高床式）		¥ 1,650	¥ 16,500	¥ -		¥ 7,700	
43	ワークデスク（折畳式）		¥ 550	¥ 5,500	¥ -		¥ 2,200	
44	ルームチェアー（キャスター式）		¥ 330	¥ 3,300	¥ -		¥ 1,100	
45	キャビネット（別称：袖机）		¥ 550	¥ 5,500	¥ -		¥ 2,200	
46	ワークライト（LED：卓上式）		¥ 220	¥ 2,200	¥ -		¥ 550	
47	ダイニングテーブル（2人用）		¥ 440	¥ 4,400	¥ -		¥ 1,650	
48	ダイニングチェアー2脚セット（折畳式）		¥ 330	¥ 3,300	¥ -		¥ 1,430	
49	ローテーブル（折脚式）		¥ 330	¥ 3,300	¥ -		¥ 1,100	
50	リクライニング座椅子（1人用）		¥ 660	¥ 6,600	¥ -		¥ 3,300	
51	こたつ（正方形：400w相当）		¥ 440	¥ 4,400	¥ -		¥ 1,650	
52	こたつ布団上下＋上下カバーセット		¥ 660	¥ 6,600	¥ -		¥ 3,300	
53	こたつ布団上下用カバーセット（予備用）		¥ 220	¥ 2,200	¥ -		¥ 1,100	
54	カーペット（別称：ラグマット）		¥ 220	¥ 2,200	¥ -		¥ 1,320	
55	コートハンガー（キャスター式：折畳式）		¥ 330	¥ 3,300	¥ -		¥ 1,100	
56	ランドリーラック（突っ張り式：折畳式）		¥ 330	¥ 3,300	¥ -		¥ 1,410	
57	収納ボックスセット（商品内容変更不可）		¥ 660	¥ 6,600	¥ -		¥ 2,750	
58	寝具8点セット（シングルサイズ）		¥ 1,100	¥ 11,000	¥ -		¥ 5,500	
59	寝具8点セット用カバーセット（予備用）		¥ 220	¥ 2,200	¥ -		¥ 880	
60	2級遮光カーテンレースセット4枚組：A（幅100cm×135cm丈／4枚）		¥ 550	¥ 5,500	¥ -		¥ 2,530	
61	2級遮光カーテンレースセット4枚組：B（幅100cm×180cm丈／4枚）		¥ 550	¥ 5,500	¥ -		¥ 2,530	
62	2級遮光カーテンレースセット4枚組：C（幅100cm×200cm丈／4枚）		¥ 550	¥ 5,500	¥ -		¥ 2,530	
63	2級遮光カーテンレースセット4枚組：D（幅100cm×220cm丈／4枚）		¥ 550	¥ 5,500	¥ -		¥ 2,530	
64	自転車（26～27インチ：6速外側ギヤ仕様）		¥ 1,650	¥ 16,500	¥ -		¥ 7,700	
SALE-1	［販売品］交換用フィルターセット（17番：加湿空気清浄機用）		¥ 4,400	SALE１～６は販売品となります。退居時に回収致しませんので予めご了承下さい				
SALE-2	［販売品］引越用梱包資材セット		¥ 3,300					
SALE-3	［販売品］日用品セット		¥ 16,500					
SALE-4	［販売品］衛生用品セット		¥ 7,700					
SALE-5	［販売品］キッチン用品セット		¥ 8,800					
SALE-6	［販売品］清掃用品セット		¥ 8,800					

規定配送料に関して▼

通常期	例年4/15～2/14	¥ 3,300 ／ 部屋（戸）
繁忙期	例年2/15～4/14	¥ 4,400 ／ 部屋（戸）

※必須費用となります
※全商品回収時は発生致しません
※お申込み点数が１点でも発生致します

新品変更料金に関して▼

※こちらはあくまでも初回の請求のみに発生する費用でございます。

納品・設置作業に関して▼

- ■ 納品・設置・回収業務は基本的に自社スタッフで行います
- ■ 基本的に全商品設置した後、動作確認まで行います
- ■ 通電や通水が未開通の場合、現状設置となります
- ■ 納品時は通戸やお部屋内の導線を必ず確保して置いてください
- ■ マンションの規定等で養生が必要の際は有償対応となります。
- ■ 作業の安全性の為、納品中は通気もしくは空調を使用させて頂く場合がございます

回収作業に関して▼

- ■ 冷蔵庫の電源は入ったままの状態でお願い致します
- ■ 冷蔵庫の中身やレンタル品以外の物はは持ち帰れませんので予めご了承下さい
- ■ 回収時に故意の故障と判断できる故障が確認できた場合、弁償費用を請求させて頂く場合がございます
- ■ 炊飯器のしゃもじやテレビのリモコンなどの付属品の返却忘れにご注意ください

［フリースペース］

レンタルサービス申込書兼契約書（合計２P）

予備

ＲＥＮＴＡＬｉｎｋ株式会社
（レンタリンク）
［本社］〒400-0063　山梨県甲府市金竹町6-5
［連絡先］TEL：0120-370-340　FAX：055-225-5802

申込方法の選択 ▶	オンライン申込（推奨：￥0）QRよりHPにお進み下さい	申込書（下記１よりご記入ください）※初回請求時データ反映手数料：￥550 FAX　０５５－２２５－５８０２ E-mail　info@rentalink.jp

※にじみやすいボールペンでのご記入はお控え下さいますようお願い申し上げます

1［必須］	ご紹介者様（斡旋元）情報のご記入
ご紹介元名称	・不動産会社であれば法人名や店舗名を ・教育期間であれば教育機関名を ・企業や官公庁であれば名称を ・個人であれば個人名を
ご担当者様名	様

2［必須］	ご入居様情報のご記入（ご契約者様） ※法人名義でのご契約の場合もご入居者様の情報を必ずご記入下さい。
ご入居者様名	カナ
電話番号	―　―
E-mailアドレス ※契約期間中に有効なアドレス	@

3［任意］	保護者様情報のご記入（ご入居者様が学生様や日本語不可の方の場合） ※法人名義でのご契約の場合はこの枠に法人情報をご記入下さい。
・保護者様名 ・法人名	カナ
住所	〒　―
ご担当者様名（法人の場合）	
電話番号	―　―
FAX番号	―　―
E-mailアドレス ※契約期間中に有効なアドレス	@

4［必須］	レンタル商品貸出先情報のご記入	
住所（番地まで）	〒　―	
物件名・部屋番号		

5［必須］	レンタル予定期間のご記入		
貸出希望日時［第１希望］	西暦　年　月　日　曜日		
	時間枠を選択ください▼		✓
	午前枠	8：30　～　12：00	
	午後枠	12：00　～　17：00	
	夕夜間枠	17：00　～　19：30	
貸出希望日時［第２希望］	西暦　年　月　日　曜日		
	時間枠を選択ください▼		✓
	午前枠	8：30　～　12：00	
	午後枠	12：00　～　17：00	
	夕夜間枠	17：00　～　19：30	
返却希望日時 ※未定の場合は未記入	西暦　年　月　日　曜日		
	時間枠を選択ください▼		✓
	午前枠	8：30　～　12：00	
	午後枠	12：00　～　17：00	
	夕夜間枠	17：00　～　19：30	
暫定ご利用期間［第１希望優先］	年　ヶ月　日		

6［必須］	お支払いスタイルのご選択		✓
①月額契約	初期費用 月額レンタル料３ヶ月分　＋　別途費用	４ヶ月目以降の支払▼ 月額レンタル料	
②１年契約	初期費用（２ヶ月分無料） 月額レンタル料10ヶ月分　＋　別途費用	13ヶ月目以降の支払▼ （終了期日前要打合せ）	
③２年契約	初期費用（6ヶ月分無料） 月額レンタル料18ヶ月分　＋　別途費用	25ヶ月目以降の支払▼ （終了期日前要打合せ）	
④３年契約	初期費用（9ヶ月分無料） 月額レンタル料27ヶ月分　＋　別途費用	37ヶ月目以降の支払▼ （終了期日前要打合せ）	
⑤４年契約	初期費用（12ヶ月分無料） 月額レンタル料36ヶ月分　＋　別途費用	48ヶ月目以降の支払▼ （終了期日前要打合せ）	

7［必須］	お支払い方法のご選択		✓
①月額契約	［初期費用］ 月額レンタル料３ヶ月分　＋　別途費用	オンラインクレジット（決済手数料無料）	
		銀行振込（手数料お客様ご負担）	
		代金引換（代引手数料￥330）	
	4ヶ月以降のレンタル料	オンラインクレジット（決済手数料無料）	
		銀行指定口座自動引落（引落手数料無料）	
②１年契約 ③２年契約 ④３年契約 ⑤４年契約	［初期費用］ ②月額レンタル料10ヶ月分+別途費用 ③月額レンタル料18ヶ月分+別途費用 ④月額レンタル料27ヶ月分+別途費用 ⑤月額レンタル料36ヶ月分+別途費用	オンラインクレジット（決済手数料無料）	
		銀行振込（手数料お客様ご負担）	
		代金引換（代引手数料￥330）	

8［必須］	ご承諾と署名
注意事項に関して	私　ご契約者様名義　は 本紙23Pの注意事項の確認と承諾及び、善良な意思を以ってレンタルサービスの利用をさせて頂きます。
強制回収に関して	私　ご契約者様名義　は 債務を期日までに履行出来なかった場合、RENTALink（株）に速やかにレンタル品を回収して頂く事をここに依頼します。回収時に立会が不可な場合、物件の賃貸契約を締結された不動産会社様や家主様に鍵を手配していただき、レンタル品を回収して頂く事を併せて依頼します。

9［必須］	レンタル・販売商品のご選択
	２P（2/2）の商品リストよりご選択ください （お間違いにくれぐれもご注意ください）

10［必須］	申込（送付）手続き	
（１）確認	合計2Pにご記入頂きました内容に改めて間違いが無いかよくご確認下さい	
（２）FAXの方	合計2PのFAXをお願い申し上げます	０５５－２２５－５８０２
（３）E-mailの方	合計2Pの　スキャンデータ　写真データ（高画質）　のどちらかを送付	info@rentalink.jp
（４）送付履歴	受信トラブル防止の為、宜しければ右記に送付履歴のご記入をお控え下さい	／　／

［フリースペース］

レンタルサービス申込書兼契約書（合計２P）

２P (2/2) 予備

RENTALink株式会社
［本社］〒400-0063　山梨県甲府市金竹町6-5
［連絡先］TEL：0120-370-340　FAX：055-225-5802

必要商品を良くご確認頂き、★マーク枠の・必要点数・新品変更の有無にご記入ください▶

コード	商品名		月額料金	年額料金	別途費用	申込数 ★	新品変更料金	✓ ★
SET-1	2点セット：A（3・6）	セット内容変更不可	¥ 2,750	¥ 27,500	¥ 1,100		¥ 14,300	
SET-2	2点セット：B（4・7）		¥ 4,400	¥ 44,000	¥ 3,300		¥ 22,000	
SET-3	2点セット：C（5・8）		¥ 6,710	¥ 67,100	¥ 5,500		¥ 33,000	
SET-4	5点セット：A（3・6・14・32・37）		¥ 5,610	¥ 56,100	¥ 1,100		¥ 27,500	
SET-5	5点セット：B（4・7・14・32・37）		¥ 7,370	¥ 73,700	¥ 3,300		¥ 35,200	
SET-6	5点セット：C（5・8・14・32・37）		¥ 9,790	¥ 97,900	¥ 5,500		¥ 46,200	
SET-7	ワークデスクセット（43・44・45・46）		¥ 1,540	¥ 15,400	¥ -		¥ 6,050	
SET-8	ダイニングセット（47・48）		¥ 660	¥ 6,600	¥ -		¥ 3,080	
SET-9	ランドリー用具セット（55・56・その他）		¥ 990	¥ 9,900	¥ -		¥ 5,500	
1	冷蔵庫（45L～50L相当）		¥ 770	¥ 7,700	¥ -		¥ 3,300	
2	冷凍庫（30L～35L相当）		¥ 990	¥ 9,900	¥ -		¥ 4,400	
3	冷凍冷蔵庫：A（110L～130L相当）		¥ 1,540	¥ 15,400	¥ 1,100		¥ 7,700	
4	冷凍冷蔵庫：B（192L～225L相当）		¥ 2,750	¥ 27,500	¥ 3,300		¥ 13,200	
5	冷凍冷蔵庫：C（300L～330L相当）		¥ 4,400	¥ 44,000	¥ 5,500		¥ 19,800	
6	全自動洗濯機：A（4.5kg～5.0kg相当）		¥ 1,430	¥ 14,300	¥ 1,100		¥ 6,600	
7	全自動洗濯機：B（6.0kg～7.0kg相当）		¥ 1,980	¥ 19,800	¥ 2,200		¥ 8,800	
8	全自動洗濯機：C（8.0kg～9.0kg相当）		¥ 2,750	¥ 27,500	¥ 3,300		¥ 13,200	
9	電子レンジ（単機能：500～700W相当）		¥ 660	¥ 6,600	¥ -		¥ 2,200	
10	オーブンレンジ（800w～900w相当）		¥ 1,100	¥ 11,000	¥ -		¥ 5,500	
11	炊飯器（5合炊相当）		¥ 660	¥ 6,600	¥ -		¥ 2,200	
12	電気ポッド（2.2L相当）		¥ 330	¥ 3,300	¥ -		¥ 1,320	
13	オーブントースター（トースト2枚焼仕様）		¥ 220	¥ 2,200	¥ -		¥ 770	
14	掃除機（紙パック式：500w相当）		¥ 770	¥ 7,700	¥ -		¥ 3,300	
15	ドライヤー（1,200w相当）		¥ 220	¥ 2,200	¥ -		¥ 990	
16	扇風機（タワー型）		¥ 550	¥ 5,500	¥ -		¥ 1,980	
17	加湿空気清浄機（SHARPプラズマクラスター）		¥ 1,430	¥ 14,300	¥ -		¥ 6,600	
18	ルームエアコン（2.2kw：木造6畳用相当）		¥ 2,750	¥ 27,500	¥ 22,000		¥ 13,200	
19	電気衣類乾燥機 （独立スタンド付：1,200w相当）		¥ 2,750	¥ 27,500	¥ 2,200		¥ 16,500	
20	布団乾燥機（ツインノズル式：800w相当）		¥ 770	¥ 7,700	¥ -		¥ 3,300	
21	IHコンロ：1口タイプ（1,200w相当）		¥ 440	¥ 4,400	¥ -		¥ 1,650	
22	ガスコンロ：1口タイプ（LPガス用）		¥ 330	¥ 3,300	¥ -		¥ 1,650	
23	ガスコンロ：1口タイプ（LPガス用）		¥ 330	¥ 3,300	¥ -		¥ 1,650	
24	ガスコンロ：2口グリル付タイプ（LPガス用）		¥ 1,210	¥ 12,100	¥ -		¥ 5,500	
25	ガスコンロ：2口グリル付タイプ（都市ガス用）		¥ 1,210	¥ 12,100	¥ -		¥ 5,500	
26	ペンダント照明（昼光色系LED）		¥ 440	¥ 4,400	¥ -		¥ 1,650	
27	シーリングライト（昼光色系LED）		¥ 550	¥ 5,500	¥ -		¥ 2,200	
28	電気ストーブ（加湿機能付：1,000W相当）		¥ 550	¥ 5,500	¥ -		¥ 2,200	
29	ファンヒーター：A（灯油式：～6畳用）		¥ 990	¥ 9,900	¥ -		¥ 4,400	
30	ファンヒーターB（温風式：～6畳用　1,200w相当）		¥ 880	¥ 8,800	¥ -		¥ 3,850	
31	液晶TV：A（22型～24型）		¥ 1,100	¥ 11,000	¥ -		¥ 4,400	
32	液晶TV：B（32型）		¥ 1,870	¥ 18,700	¥ -		¥ 8,800	
33	液晶TV：C（40型）		¥ 2,200	¥ 22,000	¥ -		¥ 9,900	
34	PC液晶モニター（ノングレア）：A（22型～24型）		¥ 1,100	¥ 11,000	¥ -		¥ 4,400	
35	PC液晶モニター（ノングレア）：B（29型～32型）		¥ 1,650	¥ 16,500	¥ -		¥ 7,700	
36	TV台：A（～24型）		¥ 220	¥ 2,200	¥ -		¥ 990	
37	TV台：B（32型～40型）		¥ 330	¥ 3,300	¥ -		¥ 1,100	
38	キッチンラック （別称：レンジワゴン）		¥ 550	¥ 5,500	¥ -		¥ 2,200	
39	収納スチールラック		¥ 440	¥ 4,400	¥ -		¥ 2,200	
40	スタンドミラー（折畳式）		¥ 220	¥ 2,200	¥ -		¥ 990	
41	シングルベッド：A（折畳式）		¥ 880	¥ 8,800	¥ -		¥ 3,850	
42	シングルベッド：B　専用コイルマットレス付（高床式）		¥ 1,650	¥ 16,500	¥ -		¥ 7,700	
43	ワークデスク（折畳式）		¥ 550	¥ 5,500	¥ -		¥ 2,200	
44	ルームチェアー（キャスター式）		¥ 330	¥ 3,300	¥ -		¥ 1,100	
45	キャビネット（別称：袖机）		¥ 550	¥ 5,500	¥ -		¥ 2,200	
46	ワークライト（LED：卓上式）		¥ 220	¥ 2,200	¥ -		¥ 550	
47	ダイニングテーブル（2人用）		¥ 440	¥ 4,400	¥ -		¥ 1,650	
48	ダイニングチェアー2脚セット（折畳式）		¥ 330	¥ 3,300	¥ -		¥ 1,430	
49	ローテーブル（折脚式）		¥ 330	¥ 3,300	¥ -		¥ 1,100	
50	リクライニング座椅子（1人用）		¥ 660	¥ 6,600	¥ -		¥ 3,300	
51	こたつ（正方形：400w相当）		¥ 440	¥ 4,400	¥ -		¥ 1,650	
52	こたつ布団上下＋上下カバーセット		¥ 660	¥ 6,600	¥ -		¥ 3,300	
53	こたつ布団上下用カバーセット（予備用）		¥ 220	¥ 2,200	¥ -		¥ 1,100	
54	カーペット（別称：ラグマット）		¥ 220	¥ 2,200	¥ -		¥ 1,320	
55	コートハンガー（キャスター式：折畳式）		¥ 330	¥ 3,300	¥ -		¥ 1,100	
56	ランドリーラック（突っ張り式：折畳式）		¥ 330	¥ 3,300	¥ -		¥ 1,410	
57	収納ボックスセット（商品内容変更不可）		¥ 660	¥ 6,600	¥ -		¥ 2,750	
58	寝具8点セット（シングルサイズ）		¥ 1,100	¥ 11,000	¥ -		¥ 5,500	
59	寝具8点セット用カバーセット（予備用）		¥ 220	¥ 2,200	¥ -		¥ 880	
60	2級遮光カーテンレースセット4枚組：A（幅100cm×135cm丈／4枚）		¥ 550	¥ 5,500	¥ -		¥ 2,530	
61	2級遮光カーテンレースセット4枚組：B（幅100cm×180cm丈／4枚）		¥ 550	¥ 5,500	¥ -		¥ 2,530	
62	2級遮光カーテンレースセット4枚組：C（幅100cm×200cm丈／4枚）		¥ 550	¥ 5,500	¥ -		¥ 2,530	
63	2級遮光カーテンレースセット4枚組：D（幅100cm×220cm丈／4枚）		¥ 550	¥ 5,500	¥ -		¥ 2,530	
64	自転車（26～27インチ：6速外側ギヤ仕様）		¥ 1,650	¥ 16,500	¥ -		¥ 7,700	
SALE-1	［販売品］交換用フィルターセット（17番：加湿空気清浄機用）		¥ 4,400	SALE１～６は販売品となります。退居時に回収致しませんので予めご了承下さい				
SALE-2	［販売品］引越用梱包資材セット		¥ 3,300					
SALE-3	［販売品］日用品セット		¥ 16,500					
SALE-4	［販売品］衛生用品セット		¥ 7,700					
SALE-5	［販売品］キッチン用品セット		¥ 8,800					
SALE-6	［販売品］清掃用品セット		¥ 8,800					

規定配送料に関して▼

通常期	例年4/15～2/14	¥ 3,300 ／ 部屋（戸）
繁忙期	例年2/15～4/14	¥ 4,400 ／ 部屋（戸）

※必須費用となります
※全商品回収時は発生致しません
※お申込み点数が１点でも発生致します

新品変更料金に関して▼

※こちらはあくまでも初回の請求のみに発生する費用でございます。

納品・設置作業に関して▼

- ■ 納品・設置・回収業務は基本的に自社スタッフで行います
- ■ 基本的に全商品設置した後、動作確認まで行います
- ■ 通電や通水が未開通の場合、現状設置となります
- ■ 納品時は通戸やお部屋内の導線を必ず確保して置いてください
- ■ マンションの規定等で養生が必要の際は有償対応となります。
- ■ 作業の安全性の為、納品中は通気もしくは空調を使用させて頂く場合がございます

回収作業に関して▼

- ■ 冷蔵庫の電源は入ったままの状態でお願い致します
- ■ 冷蔵庫の中身やレンタル品以外の物はは持ち帰れませんので予めご了承下さい
- ■ 回収時に故意の故障と判断できる故障が確認できた場合、弁償費用を請求させて頂く場合がございます
- ■ 炊飯器のしゃもじやテレビのリモコンなどの付属品の返却忘れにご注意ください

［フリースペース］

単身引越しサービスについて

単身者かつ1R～1LDK程度にお住いの方向けのお引越しサービス(オプションでご家族のお引越しも可能)です。
荷づくり・荷ほどきはお客様ご自身で行っていただくことで、お財布に優しいお引越しが可能です(オプションで荷造りと荷ほどきも承れます)。

- 梱包資材無料 ※上限あり
- 貨物軽架装車両
- 作業員1名同伴 ※最大3名まで
- 設置・設定対応

税込 ¥44,000～

積載可能目安

①2ドア冷凍冷蔵庫(130L相当)
②全自動洗濯機(6.0kg相当) ③電子レンジ ④炊飯器
⑤掃除機 ⑥オーブントースター ⑦レンジラック
⑧32型液晶TV ⑨32型TV台 ⑩ワークデスク
⑪ワークチェア ⑫自転車(27インチ相当)
⑬折り畳みベッド ⑭寝具フルセット ⑮段ボール20箱

ご家財の一時お預かりサービス可!

退居日と入居日に日数が生じてしまう問題を解決!リフォーム中など一時的にご家財を移設されたいお客様にも便利!

この様な物流機材を使用して一時的にお預り致します。

単身引越しサービスのお申し込み条件

お引越しの家財量目安

1R～1LDKの間取りのお部屋へのお引越し家財量を前提とした専用車両・作業員1名(最大3名)で対応できること。

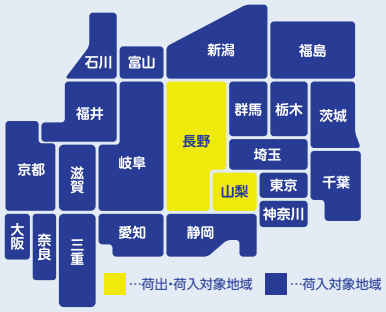

荷出・荷入の対象地域

お申し込みは荷出先(現住所)が山梨県内または長野県内の方に限ります。荷入対象はマップで示す地域が対象です。

お引越しの時間帯

8:30～19:30の時間帯で作業完了可能を見込めるお部屋であること。また、夕方以降からの作業は作業の危険度や近隣トラブルの可能性がありますので予めご理解ください。

※200km以上の遠方の場合を除く

引越し基本料金表（税込:10%）

単身引越しサービス料金表

実走距離（荷出元→荷入先）	引越し料金（有料道路使用料込） 通常期（4/15～翌年2/14）	繁忙期（2/15～4/14）
0km～9km	¥44,000	¥52,800
10km～19km	¥49,500	¥59,400
20km～29km	¥55,000	¥66,000
30km～39km	¥60,500	¥72,600
40km～49km	¥66,000	¥79,200
50km～59km	¥71,500	¥85,800
60km～69km	¥77,000	¥92,400
70km～79km	¥82,500	¥99,000
80km～89km	¥88,000	¥105,600
90km～99km	¥93,500	¥112,200
100km～109km	¥99,000	¥118,800
110km～119km	¥104,500	¥125,400
120km～129km	¥110,000	¥132,000
130km～139km	¥115,500	¥138,600
140km～149km	¥121,000	¥145,200
150km～159km	¥126,500	¥151,800
160km～169km	¥132,000	¥158,400
170km～179km	¥137,500	¥165,000
180km～189km	¥143,000	¥171,600
190km～199km	¥148,500	¥178,200
200km～	¥5,500 ／～10km※	¥6,600 ／～10km※

※10km距離が増す毎に料金が加算されます。

オプション料金表

オプション名	単価 通常期（4/15～翌年2/14）	繁忙期（2/15～4/14）	備考
山梨県内回送料金（甲府市・甲斐市以外）	¥2,200	¥2,640	1車両当り
長野県内回送料金（松本市・塩尻市以外）	¥3,300	¥3,960	1車両当り
他県回送料金（弊社拠点 → 荷出先10kmあたり）	¥1,100	¥1,320	1車両当り
階段作業料金（2階／メゾネットスタイル含む）	¥2,200	¥2,640	作業員1名当り
階段作業料金（3階）	¥3,300	¥3,960	作業員1名当り
階段作業料金（4階）	¥4,400	¥5,280	作業員1名当り
高階層作業料金（エレベーター付／5階以上）	¥3,300	¥3,960	作業員1名当り
大型家財作業調整料金（個体重量が30kgを超える物）	¥3,300	¥3,960	1個（台）当り
大型家財作業調整料金（個体重量が50kgを超える物）	¥5,500	¥6,600	1個（台）当り
家具解体&組立費用	¥2,200	¥2,640	1個（台）当り
荷造り補助作業費用（60分）	¥2,200	¥2,640	作業員1名当り
荷出先簡易清掃費用（60分）	¥2,200	¥2,640	作業員1名当り
作業員増員費用	¥7,700	¥9,240	作業員1名当り
増車費用（往復料金も同様：車両1台当り）	基本料金×20%OFF（値引）		ー
家財量少量値引（車両1台当り）	基本料金×20%OFF（値引）		ー

特殊架装車両について

狭い道路や駐車スペースに限りがある物件でも問題なし。
1R～1LDKまでの間取りのご家財が1台に積載可能。

この様なご家財も車両1台にラクラクと積載可能

1現場に対し最大3台まで出向可能（2024.09.01現在）

梱包資材について

荷造りに必要な梱包資材は弊社が事前にお届け致しますので、ご用意頂く必要がございません。

資材内訳（別途料金で増量も可能です）	個数
段ボール100サイズ（幅33cm×奥行33cm×高33cm）	6
段ボール140サイズ（幅66cm×奥行33cm×高33cm）	6
布団フルセット収納袋	1
クラフトテープ（50m巻）	1
養生テープ（50m巻）	1
マスキングテープ（10m巻）	1
マジックペン（ブルー色）	1
緩衝材（古新聞）	1
割れ物注意シール	6
ポストイット（50枚入）	1
結束用ハンディラップ（10m巻）	1

単品引越しサービスについて

「冷蔵庫・洗濯機・ベッド・ソファ・タイヤなど、一人で運べない荷物だけ依頼したい」というご要望にお応えしました!大きいものだけ業者に頼みたいアナタにぴったりのサービスです!

貨物軽架装車両

作業員1名同伴

※最大2名まで

設置・設定対応

税込 ¥11,000〜

例1：冷蔵庫(小)・洗濯機(小)・ベッド

例2：冷蔵庫(大)・洗濯機(大)・ソファー

単品引越しサービスのお申し込み条件

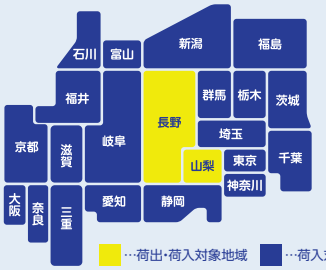

荷出・荷入の対象地域

お申し込みは荷出先(現住所)が山梨県内または長野県内の方に限ります。荷入対象はマップで示す地域が対象です。

お引越しの時間帯

8:30〜19:30の時間帯で作業完了可能を見込めるお部屋であること。また、夕方以降からの作業は作業の危険度や近隣トラブルの可能性がありますので予めご理解ください。

※200km以上の遠方の場合を除く

引越し基本料金表(税込:10%)

単品引越しサービス料金表

実走距離(荷出元→荷入先)	引越し料金(有料道路使用料込) 通常期(4/15〜翌年2/14)	繁忙期(2/15〜4/14)
0km〜9km	¥11,000	¥13,200
10km〜19km	¥13,750	¥16,500
20km〜29km	¥16,500	¥19,800
30km〜39km	¥19,250	¥23,100
40km〜49km	¥22,000	¥26,400
50km〜59km	¥24,750	¥29,700
60km〜69km	¥27,500	¥33,000
70km〜79km	¥30,250	¥36,300
80km〜89km	¥33,000	¥39,600
90km〜99km	¥35,700	¥42,840
100km〜109km	¥38,500	¥46,200
110km〜119km	¥41,250	¥49,500
120km〜129km	¥44,000	¥52,800
130km〜139km	¥46,750	¥56,100
140km〜149km	¥49,500	¥59,400
150km〜159km	¥52,250	¥62,700
160km〜169km	¥55,000	¥66,000
170km〜179km	¥57,750	¥69,300
180km〜189km	¥60,500	¥72,600
190km〜199km	¥66,000	¥79,200
200km〜	¥2,750 ／〜10km※	¥3,300 ／〜10km※

※10km距離が増す毎に料金が加算されます。

オプション料金表

オプション名	単価 通常期(4/15〜翌年2/14)	繁忙期(2/15〜4/14)	備考
山梨県内回送料金(甲府市・甲斐市以外)	¥2,200	¥2,640	1車両当り
長野県内回送料金(松本市・塩尻市以外)	¥3,300	¥3,960	1車両当り
他県回送料金(弊社拠点 → 荷出先10kmあたり)	¥1,100	¥1,320	1車両当り
階段作業料金(2階／メゾネットスタイル含む)	¥2,200	¥2,640	作業員1名当り
階段作業料金(3階)	¥3,300	¥3,960	作業員1名当り
階段作業料金(4階)	¥4,400	¥5,280	作業員1名当り
高階層作業料金(エレベーター付／5階以上)	¥3,300	¥3,960	作業員1名当り
大型家財作業調整料金(個体重量が30kgを超える物)	¥3,300	¥3,960	1個(台)当り
大型家財作業調整料金(個体重量が50kgを超える物)	¥5,500	¥6,600	1個(台)当り
家具解体&組立費用	¥2,200	¥2,640	1個(台)当り
個体増量費用	¥2,200	¥2,640	作業員1名当り
作業員増員費用	¥5,500	¥6,600	作業員1名当り

家電家具買取サービス

買取
もしくは
無料引取

弊社は古物商を取得しているため、退居時に不要なご家財の買取もしくは無料引取が可能です！

下記URLに掲載されているレンタル商品に類似の不要なご家財がございましたらご相談ください。買取もしくは無料にてお引き取りが可能です。

https://rentalink.jp/products

※年式5年以内の物で使用に問題無いものに限ります。
※写真をメールにてお送りいただければスピーディなお取引が可能です。

生活家電

ビジュアル家電

生活家具

中古家電家具販売サービス

弊社のレンタルサービスで使用した中古の家電・家具・寝具などを安価で販売します！

まだまだ使える程度の良い家電・家具・寝具などを弊社の基準で厳選し、必要なお客様に安価で提供するリユースサービスです。

https://rentalink-reuse.square.site/

炊飯器

電子レンジ

冷蔵庫

洗濯機

引越しサービス申込書

注意事項のご確認▼

荷出元（発地）エリアに関して▼

- 荷出元（発地）エリアは山梨県内と長野県内が基本的に対応可能となります。別途回送料金をお支払い頂く事で他エリアでの荷出元（発地）も可能でございます。
- 山梨県内と長野県内でもエリアによって料金表に記載の通り回送料金が発生する地域がございますので予めご了承下さい。

荷入先（着地）エリアに関して▼

- 荷入先（着地）エリアは福島県、群馬県、栃木県、茨城県、千葉県、埼玉県、東京都、神奈川県、静岡県、山梨県、長野県、新潟県、富山県、石川県、福井県、岐阜県、愛知県、三重県、滋賀県、京都府、大阪府、奈良県（※すべて離島を除く）が基本的に対応可能となります。別途料金をお支払い頂く事で他エリアへの荷入先（着地）も可能でございます。
- 上述の通り他のエリアへも荷入先（着地）は可能でございますが、距離が遠くなる分だけ人件費・有料道路料金・燃料費・車両維持管理費などが膨らみ、新住所で新しく生活用品をご購入された方が全体的な費用が安価となる場合がございます。予め上記の面もご考慮頂きました上でお引越しのお申込をされる事をお勧めさせて頂きます。

許認可と使用車両に関して▼

- 弊社の運行形式は貨物軽自動車運送事業に限るものとしており、それ以外の車両でのお引越しや代行運転等は一切承れませんので予めご了承下さい。
- 車両に収容するご家財の体積の限度は～5.31㎥となり、一般的に１R（8畳以内）にお住まいの方が適正となり、それを超える間取りにお住まいの方は往復費用が発生する場合がございます。
- 車両に収容するご家財の重量の限度は～350kgとなり、一般的に１R（8畳以内）にお住まいの方が適正となり、それを超える間取りにお住まいの方は往復費用が発生する場合がございます。

見積に関して▼

- 引越しサービスのオンラインお申込みフォーム（ページ下部QRコード）よりお引越しに必要な基本情報をご入力頂き申込完了致しますと、概算見積書（PDF）がお客様のご入力頂いたメールアドレスに送信されますのでご確認お願い申し上げます。（お電話でも概算費用のご案内が可能ですが「申込値引（単身：－￥1,100　／　単品：－￥550）」の対象外となります）
- 上記の概算見積の金額が予算内の場合、荷出先（発地）にて正規見積を現場で案内させて頂きます。（実際のご家財の量によって概算見積書の金額より料金が上下変動する場合がございます）

基本料金に関して▼

- あくまでも基本料金となりお引越しに係る全体の費用ではございませんので予めご了承下さい。（料金表に記載のオプション費用は基本的に変動はございません。）

お支払いに関して▼

- お支払方法は事前オンラインクレジットカード決済・事前銀行振込のどちらかとなります。当日現金精算は基本的に対応できませんので予めご了承下さい。
- 法人名義でのご契約の場合、売掛対応は基本契約（継続取引）をして頂ける法人様に限らせて頂きますので予めご了承下さい。基本契約（継続取引）ついてはお気軽にお問い合わせ下さい。

ご家財のお預かりに関して▼

- 料金表に記載の梱包資材をご利用頂き基本的にお客様ご自身で荷造りをお願い申し上げます。梱包資材に入らない物はお引越し当日までそのままの状態で問題ございません。
- 荷造りの際は梱包資材１つ１つにできる限り詰めて荷造りをお願い申し上げます。
（空スペースが多いと移動中の振動や横揺れによりお客様のご家財が損傷する場合がありますのと、賠償対象外となりますのでご注意下さい）
- 以下に該当するご家財はお預かりできませんので予めご了承下さい。
  - ▶生ものや腐食性のもの、異臭や悪臭を放つもの
  - ▶個体重量が100kg以上のもの
  - ▶生物（動物や植物全般）
  - ▶紙袋やビニール袋等に入れられたもの
  - ▶発火性のあるもの（灯油・アルコール製品・化粧品・食品油等）
  - ▶危険物（第一類、 第二類、 第三類） に属するもの
  - ▶個体寸法が幅138cm×高200cm×奥行184cmを超えてしまうもの
  - ▶弊社スタッフが2名で搬出が不可と判断できるもの
  - ▶弊社スタッフが車両内で問題無く固定と輸送が不可と判断できるもの
  - ▶鋭利な箇所が多いもの
  - ▶密閉性や保管性に問題があると判断できるもの
  - ▶弊社判断で公序良俗に反するもの

作業に関して▼

- 1名での作業の場合は時間がかかりますので予めご了承下さい。　時短で作業をご希望される方はオプションサービスの「作業員増員」をご利用下さい。
- 荷造りが完了しておりませんと、現地で作業前にオプションサービスの「荷造り補助作業費用」を頂戴させて頂きます。
それにより予定しておりました日時の遅延などが発生した場合は賠償の対象となりませんので予めご了承下さい。
- 荷出先が不衛生かつ乱雑な状態となっている場合、現地で作業前にオプションサービスの「荷出先簡易清掃費用」を頂戴させて頂きます。
それにより予定しておりました日時の遅延などが発生した場合は賠償の対象となりませんので予めご了承下さい。
- 作業中に万が一お客様による暴言や暴力などが生じてしまった場合、作業を中断させて頂きますので予めご了承下さい。
それにより予定しておりました日時の遅延や作業不完全などが発生した場合は賠償の対象となりませんので予めご了承下さい。

賠償に関して▼

- 弊社の引越しサービスは損保ジャパン株式会社様の運送業専門賠償保険に加入しております。（2024年6月1日現在）　弊社の過失によりお客様のご家財や建物が本来の機能を失ってしまう事態が生じてしまった際は、善良な意思をもって賠償責任を全うさせて頂きます所存でございます。　但し下記の制限がございますので予めご了承下さい。
  - ▶限度額　～22万円（税込）／個体（経年劣化が著しいものは新品ではなく中古品での賠償となる場合がございます）
  - ▶限度額　～55万円（税込）／全体（経年劣化が著しいものは新品ではなく中古品での賠償となる場合がございます）

キャンセルに関して▼

- 契約キャンセルの際は以下のキャンセル規定が適用となりますので予めご了承下さい。（見積の段階のお客様からのキャンセルのご連絡はご不要です）
  - ▶引越し当日から5日前の～19：30までにご連絡を頂けた場合：キャンセル料＝（ご契約金額×30%）＋振込手数料
  - ▶引越し当日から4日前の～19：30までにご連絡を頂けた場合：キャンセル料＝（ご契約金額×40%）＋振込手数料
  - ▶引越し当日から3日前の～19：30までにご連絡を頂けた場合：キャンセル料＝（ご契約金額×50%）＋振込手数料
  - ▶引越し当日から2日前の～19：30までにご連絡を頂けた場合：キャンセル料＝（ご契約金額×60%）＋振込手数料
  - ▶引越し当日から1日前の～19：30までにご連絡を頂けた場合：キャンセル料＝（ご契約金額×70%）＋振込手数料
  - ▶引越し当日にご連絡を頂けた場合：キャンセル料＝（ご契約金額×80%）＋振込手数料

※返金方法は銀行振込のみとなり手数料はお客様のご負担となります。
※クレジットカードで決済済の場合は［契約金額×4%］の決済手数料が差し引かれますので予めご了承下さい。
※返金サイクルは返金先の金融機関の情報をお客様から頂いた後、金融機関営業日ベースで5日以内に返金となります。

お申込方法のご選択▼

お申込方法	1　オンライン申込	弊社HPよりお申込頂きますと手続きのスマート化により 単身プラン　¥1,100 単品プラン　¥550　値引 とさせて頂きます。（請求時）	専用URL https://rentalink.jp/moving	
	2　申込書	※にじみやすいボールペンでのご記入はお控え下さいますようお願い申し上げます 申込方法 （下記の項目にご記入ください）	FAX　※送信対象ページは5P（本紙）のみ メール　※ご記入部分を撮影頂きデータ添付	番号　055-225-5802 アドレス　info@rentalink.jp

お客様ご記入事項▼

	項	ご入居者様▼		保護者様▼	
申込基本情報	1	氏名（入居者様）	カナ 漢字	氏名（保護者様）	カナ 漢字
	2	電話番号	―　―	電話番号	―　―
	3	メールアドレス	@	メールアドレス	@
	4	ご希望プラン	［　］単身（全量）プラン	［　］単品プラン	［　］双方にて検討中
	5	荷出元（現住所）	住所▼ 〒　―	物件名▼	部屋番号▼
	6	荷入先（新住所）	住所▼ 〒　―	物件名▼	部屋番号▼
	7	荷出希望日	第１希望　／　／　：　～	第２希望　／　／　：　～	
	8	荷入希望日	第１希望　／　／　：　～	第２希望　／　／　：　～	
	9	紹介元情報	割引が適用される場合がございますので右記にご記入くださいませ▶	会社名（店舗名）	氏名　様
	10	その他			

軽貨物運送サービスについて

「中型トラックより小さいサイズで商品を配送できる車両を使用した運送業者がどこかに無いかな?」というご要望のお持ちのお客様は、特殊架装車両(軽トラック)を使用し家電家具の配送設置や単身引越しを日課としている当社にお任せください!

- 貨物軽架装車両
- 作業員1名同伴
- 設置・設定対応

※最大2名まで

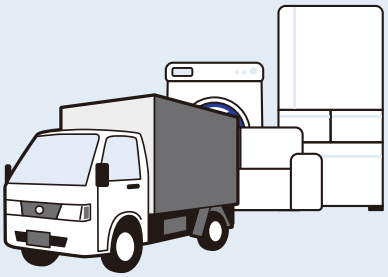

家電家具配送・設置請負サービス

家電量販店様やインテリアショップ様、リサイクルショップ様などでご成約となりました大型のお品物の配送設置を責任もって対応させていただきます。

宅配請負サービス

～240サイズ(～49kg／個)までの宅配物の配送を責任もって対応させていただきます。

対応可能範囲

単品から積載可能な数量の範囲で全国対応させていただきます。

軽貨物運送料金表(税込:10%)

課金項目	内容	料金 通常期(4/15～翌年2/14)	料金 繁忙期(2/15～4/14)
基本料金	必ずかかる料金	¥3,300	¥3,960
回送料金	下記の弊社拠点より積込先が9.9km以内の場合 本社: 山梨県甲府市金竹町6-5 松本配送センター: 長野県松本市南浅間630-6	¥0	¥0
	上記の拠点より積込先が10km以上の場合 (料金は10km以上から発生)	¥220／km	¥264／km
個体料金	冷蔵庫(～99ℓクラス)	¥3,300	¥3,960
	冷蔵庫(～199ℓクラス)	¥6,600	¥7,920
	冷蔵庫(～299ℓクラス)	¥9,900	¥11,880
	冷蔵庫(～399ℓクラス)	¥13,200	¥15,840
	冷蔵庫(～499ℓクラス)	¥16,500	¥19,800
	縦型洗濯機(～6.0kgクラス)	¥3,300	¥3,960
	縦型洗濯機(～9.0kgクラス)	¥6,600	¥7,920
	縦型洗濯機(～12.0kgクラス)	¥9,900	¥11,880
	ドラム式洗濯機 (～9.0kgクラス)	¥9,900	¥11,880
	ドラム式洗濯機 (～12.0kgクラス)	¥13,200	¥15,840

課金項目	内容	料金 通常期(4/15～翌年2/14)	料金 繁忙期(2/15～4/14)
個体料金	その他家電・家具 (3辺:～199cm以内／梱包状態)	¥3,300	¥3,960
	その他家電・家具 (3辺:～299cm以内／梱包状態)	¥6,600	¥7,920
	その他家電・家具 (3辺:～399cm以内／梱包状態)	¥9,900	¥11,880
	宅配物 (3辺:～120cm以内／梱包状態)	¥220	¥264
	宅配物 (3辺:～180cm以内／梱包状態)	¥330	¥396
	宅配物 (3辺:～240cm以内／梱包状態)	¥550	¥660
	その他チャーターご指定品	—	—
調整料金	養生作業費 (配送先で指定がある場合)	¥2,200	¥2,640
	階段作業費(メゾネット含む)	¥2,200／階	¥2,640／階
	環境作業費 (防寒や防暑、防汚準備が予め必要な環境など)	¥2,200	¥2,640
走行料金	積込先～配送先 (100m単位は繰上げ) ※片道分のみ頂戴させていただきます	¥220／km	¥264／km

Philosophy
経営理念

借(仮)住まいでの新生活に欠かす事の出来ない

各種サービスの伴走、ワンストップ化、

それらの精度の向上を宿命とし、

人材(人財)の流れの問題解決及びスマート化に勤しみ

経済発展への寄与と

お客様ご満足の向上を目指します。

Profile
会社概要

会社名	RENTALink(レンタリンク)株式会社 (RENTALink Corporation)
法人登録番号	3090001017123 (インボイス番号:T3090001017123)
代表者	代表取締役 宮崎(みやざき) 圭吾(けいご)
本社所在地	〒400-0063 山梨県甲府市金竹町6-5
連絡先	TEL(フリーダイヤル) 0120-370-340 TEL(固定) 055-225-5801 FAX 055-225-5802 E-mail info@rentalink.jp
会社HP	https://rentalink.jp
事業拠点	■ 本社 ■ 松本配送センター 〒390-0306 長野県松本市南浅間630-6(連絡先は本社と同じ)
設立日	営業開始日:令和3年(2021年)7月27日
決算期	5月(事業年度:6月1日～翌年5月31日)
資本金	1,000万円
事業内容	■ レンタル事業(家電・家具・寝具・繊維製品各種) ■ 貨物軽自動車運送事業(引越しサービス・貨物運送請負サービス) ■ 販売・買取事業(家電・家具・寝具・繊維製品各種・その他)
許認可	古物商(第471022021161号)
営業日	年中無休(通年12/31～1/3を除く)
営業時間	通年8:30～19:30
従業員数	6名(令和6年6月1日現在:非正規含む)

Message
代表挨拶

弊社は会社設立から今日まで経営理念を基に、
- 家電・家具・寝具のレンタルサービス
- 引越し(単身・単品)サービス

の両輪展開によって累計5,000部屋(戸)以上の寮やアパートでの借(仮)住まい生活を送られるお客様の生活支援に尽力して参りました。(2024.06.01時点) これからも

- **「人事異動(転勤)の際や外国人技能実習生導入時の支援やサポートを強化し、生産性強化を臨まれる企業様」**
- **「入学時や留学時の支援やサポートを強化し入学生の受け入れの強化を臨まれる学校法人様」**
- **「入居時のお客様の支援やサポートを強化し成約率とCSの向上を臨まれる不動産管理会社様」**

といった多数のお客様のシーンにコミットし経済発展へ寄与して参りたい所存でございますので、今後とも末永く宜しくお願い申し上げます。

代表取締役 宮崎 圭吾

運行体制	■ 車両数:4(貨物軽自動車運送事業用車両) ■ 車両数:2(自家用車両) ■ ドライバー数:5名
取引銀行	山梨中央銀行 南支店 普通 912048 レンタリンク(カ
顧問先	[税理士] 井上会計事務所 [社労士] 鈴木総合事務所
主要取引先	株式会社チンタイバンク(miniminiFC 22店舗展開) 株式会社セカイズ 株式会社トーエネック 株式会社本久 株式会社松本土建 株式会社ルチル開発 C2C Global Education Japan(学校法人山梨学院) 国立山梨大学生活協同組合(甲府キャンパス・医学部キャンパス) 山梨県立大学生活協同組合(飯田キャンパス・池田キャンパス)
商標登録	RENTALink®
沿革	
令和3(2021)年7月27日	RENTALink 株式会社を設立、レンタルサービス営業開始。
令和3(2021)年9月3日	古物商取得(第471022021161号)。
令和3(2021)年9月28日	貨物軽自動車運送事業 認証、営業開始。
令和4(2022)年2月11日	松本配送センター運用開始。
令和6(2024)年4月26日	資本金 1,000万円に増資。
令和6(2024)年6月1日	本社を 〒400-0063 山梨県甲府市金竹町6-5に移転。